

Resumo Executivo

O Presente Relatório tem como objetivo a incorporação de informações que sejam relevantes para que se possa fazer a devida associação aos dados contidos no corpo do documento objeto da classificação de Situação de Emergência caracterizada pelo novo item, que tem como foco o impacto do evento sobre determinada rede geoeletrica e cuja denominação é definida como CHI (Consumidor hora interrompido). O parâmetro para enquadramento nesta classificação de expurgo tem como premissa inicial o limite de Consumidor hora interrompido definido pela fórmula descrita no Módulo 01 do Prodist versão 2016, acrescido de todos os outros informes e dados listados no Módulo 08 do Prodist. Este enquadramento se apresenta na maioria das vezes em condições climáticas adversas com severidade dos fatores inerentes a situação, caracterizado na maioria dos casos por fortes ventos e chuvas de grande intensidade e continuidade.

No mês de agosto de 2016, com o avanço de uma frente fria com um ciclone extratropical, favoreceu a formação de nuvens carregadas sobre o estado do Rio de Janeiro e no domingo, 21 de agosto, fortes chuvas e ventos deixaram parte do estado do Rio de Janeiro em estado de atenção, principalmente nas Regiões que vão do município do Rio de Janeiro a Campos, passando por Maricá, Niterói, São Gonçalo e Região dos Lagos. A temperatura caiu muito rapidamente e os ventos chegaram a alcançar 90km/h.. No início da manhã de segunda-feira (22), houve recuo para o Estado de Prontidão.

Em Niterói, a chuva provocou alagamentos em diversos pontos do município e causou transtornos para motoristas e pedestres. O volume da água inundou as vias e congestionou as pistas de acesso ao Centro, Zona Norte, Zona Sul e a Região Oceânica. Em alguns locais, as rajadas de vento, provocaram queda de árvores e a falta de energia (Jornal O Fluminense). A Defesa Civil acionou a Guarda Municipal para evitar incidentes nas praias do município. Os agentes orientaram aos pedestres a manterem distância segura do calçadão, já que em algumas praias do município, a água do mar chegou até as calçadas. A Defesa Civil niteroiense solicitou aos responsáveis pelos quiosques da orla, que fechassem o comércio devido à colisão das ondas com as estruturas. (<http://g1.globo.com/rio-de-janeiro/noticia/2016/08/ressaca-pode-provocar-ondas-de-ate-35-metros-em-niteroi-rj.html>).

Em Maricá, foram registradas quedas de árvores, telhas de aço arrancadas pelos ventos e caíram sobre os fios, causando curto circuito e queda de energia. De acordo com a Defesa Civil, sete árvores foram derrubadas pelo vendaval em Itaipuaçu (4), Inoã, Mumbuca e Manu Manuela, onde parte de um grande eucalipto (com aproximadamente 12 metros de altura) por pouco não fechou uma das entradas do bairro na manhã seguinte. (<http://leisecamarica.com.br/ventos-de-mais-de-91-kmh-causam-transtornos-em-marica> , <http://www.ogoncalense.com/noticia/1275/defesa-civil-de-marica-vistoria-efeitos-do-vendaval-no-municipio.html> e <http://agenciabrasil.ebc.com.br/rio-2016/noticia/2016-08/chuvas-e-ventos-fortes-deixam-o-rio-em-estado-de-atencao>)

Em São Gonçalo o temporal deixou vários bairros alagados deixando veículos submersos em diferentes pontos da cidade. De acordo com a Prefeitura do município, 38 bairros foram atingidos. Segundo o coordenador do Centro Nacional de Desastres Naturais (Cemaden), major Deyve Freitas Barreto, a chuva chegou a 21,8 milímetros no bairro Alcântara e 20,5mm no bairro Boa Vista (<http://www.ogoncalense.com/noticia/1271/ventania-ressaca-e-preocupacao.html>)

Na Região dos Lagos, ventos de até 73 km/h causaram estragos, galhos de árvores foram arrancados em Armação dos Búzios. Municípios como Rio das Ostras, Araruama, Arraial do Cabo e São Pedro da Aldeia também registraram ventos fortes e houve transtornos, como casas destelhadas. Em Cabo Frio, o vento de 70 km danificou os sinais de trânsito. Não há registro de vítimas em nenhuma cidade (<http://g1.globo.com/rj/regiao-dos-lagos/noticia/2016/08/ventos-de-ate-73-kmh-causam-estragos-na-regiao-dos-lagos-do-rio.html>)

Em Macaé, a ventania começou ao final da tarde e se prolongou pela noite e madrugada. Com o forte vento que chegou a mais de 70 km por hora, a cobertura do terminal Cehab, foi arrancado e jogados alguns metros a frente, provocando pânico entre os usuários dos coletivos. Na área central, placas e letreiros de

lojas foram arrancados e retorcidos pelos ventos. Em Rio das Ostras, o vendaval destelhou casas. No bairro Enseada das Gaivotas uma residência teve o telhado arrancado por causa do vento. Ninguém ficou ferido (<http://cidadesbr.com.br/2016/08/22/forte-vendaval-causa-estragos-em-cidades-da-regiao/>).

A intensidade dos ventos danificou a rede de distribuição de energia elétrica em diversos pontos das regiões de Niterói, São Gonçalo, Macaé, Região dos Lagos, registrando aproximadamente 321 mil clientes com interrupção no fornecimento de energia elétrica devido a eventos relacionados ao temporal.

Para otimizar o volume de atendimentos e reduzir os tempos de interrupção foram mobilizados os recursos das diversas áreas operacionais da empresa que dobraram o contingente em relação a situação normal de operação. O acompanhamento da quantidade de equipes e o Tempo Médio de Atendimento podem ser consultados na Pág.30 do Relatório em anexo.

O impacto e severidade do evento estão relatados em artigos de mídia, como foto e reportagens que demonstram os danos na Rede de Distribuição, oriundos dos eventos climáticos no período. Eventos estes que afetaram 320.970 consumidores com CHI de 1.903.724,45, superior aos 457.425,92 estabelecido como limite para definição de Situação de Emergência, conforme resumo das informações obrigatórias na Pág.3.

Empresa:

AMPLA ENERGIA E SERVIÇOS

Código do Relatório: REL-CHI-003-21 e 22-Ago2016

Evento: VENDAVAL NAS REGIÕES DE NITERÓI, SÃO GONÇALO, LAGOS E MACAÉ

Código COBRADE: 1.3.2.1.4 e 1.3.2.1.5

Data Inicio: 21/08/2016

Hora Inicio: 16:00

Código do Evento: CHI-003-21 e 22-Ago2016

Data Terminio: 22/08/2016

Hora Fim: 18:00

Valor CHI (Limite e Real)

457.425,92

1.903.724,45

Código do Decreto (Se Houver):

Subestações Atingidas ALC/ARS/GAB/GRD/ICA/ING/INO/ITB/MAR/NVS

PIR/PRD/RBN/SLR/SPT/TAG/VDP/ZSL/GXD

Quantidade de Interrupções (Evento)

1.299

Início 1ª Incidência (Data e Hora)

21/08/2016 16:03

Início Última Incidência (Data e Hora)

22/08/2016 17:59

Média de Duração das Incidências (h)

18,22

Duração da Incidência mais longa (h)

84,15

Total de Clientes afetados

320.970

Municípios Atingidos	Niterói/Maricá/São Gonçalo/Itaboraí/Tanguá/Rio Bonito
	Araruama/Armação de Búzios/Arraial do Cabo/Cabo Frio
	Casimiro de Abreu/Iguaba Grande/São Pedro da Aldeia/Squarema/Silva Jardim
	Aperibé/Bom Jardim/Cantagalo/Carapebus/Casimiro de Abreu/Conceição de Macabu/Duas Barras/Sumidouro/Itaocara
	Macaé/Macuco/Miracema/Quissama/Rio das Ostras/Santa Maria Madalena/Santo Antônio de Pádua/São Fidélis/Trajano de Moraes

Código das Incidências:	Municípios	QTD Clientes	Hora Inicio	Hora Fim	Duração	Conjuntos	Σ CHI	Dia Critico	CHI
0005579671	Niterói	1	21/08/2016 16:03:09	22/08/2016 16:57:00	24,90	Sete Pontes	24,90		CALAMIDADE PUBLICA
0005579685	Niterói	387	21/08/2016 16:03:12	22/08/2016 02:52:15	10,82	Piratininga	4.186,37	DIA CRITICO INTERNO INT	
0005579737	Niterói	299	21/08/2016 16:06:00	21/08/2016 18:32:00	2,43	Icaraí	727,57		CALAMIDADE PUBLICA
0005579769	Niterói	40	21/08/2016 16:08:03	22/08/2016 16:08:30	24,01	Piratininga	960,30	DIA CRITICO INTERNO INT	
BA00195024	São Gonçalo	3.231	21/08/2016 16:09:11	21/08/2016 20:16:14	4,12	Arsenal	6.984,77		CALAMIDADE PUBLICA
0005579779	Niterói	118	21/08/2016 16:10:08	22/08/2016 01:50:00	9,66	Zona Sul	1.140,40	DIA CRITICO INTERNO INT	
0005579783	São Gonçalo	48	21/08/2016 16:10:33	22/08/2016 12:01:00	19,84	Arsenal	50,66		CALAMIDADE PUBLICA
0005579785	Niterói	89	21/08/2016 16:10:38	21/08/2016 20:29:00	4,31	Zona Sul	383,24	DIA CRITICO INTERNO INT	
0005579787	Itaboraí	105	21/08/2016 16:11:00	21/08/2016 22:40:00	6,48	Venda das Pedras	358,08		CALAMIDADE PUBLICA
0005579789	Niterói	19	21/08/2016 16:11:00	22/08/2016 05:47:00	13,60	Piratininga	258,40	DIA CRITICO INTERNO INT	
0005579763	Niterói	164	21/08/2016 16:11:34	21/08/2016 19:46:00	3,57	Zona Sul	586,12	DIA CRITICO INTERNO INT	
0005579765	Niterói	284	21/08/2016 16:11:36	22/08/2016 08:31:00	16,32	Piratininga	4.635,83	DIA CRITICO INTERNO INT	
0005579807	São Gonçalo	1	21/08/2016 16:11:41	22/08/2016 04:37:00	12,42	Galo Branco	12,42		CALAMIDADE PUBLICA
0005579797	Maricá	29	21/08/2016 16:12:07	23/08/2016 02:20:00	34,13	Inoã	989,81	DIA CRITICO INTERNO INT	
0005579801	Maricá	250	21/08/2016 16:12:23	22/08/2016 14:20:00	22,13	Inoã	5.531,74	DIA CRITICO INTERNO INT	
0005579969	Niterói	41	21/08/2016 16:13:00	22/08/2016 03:01:00	10,80	Zona Sul	442,80	DIA CRITICO INTERNO INT	
0005579853	São Gonçalo	382	21/08/2016 16:13:25	21/08/2016 17:22:30	1,15	Arsenal	439,83		CALAMIDADE PUBLICA
0005579843	Maricá	73	21/08/2016 16:14:00	22/08/2016 04:16:00	12,03	Inoã	878,43	DIA CRITICO INTERNO INT	
0005579845	Niterói	1	21/08/2016 16:14:38	22/08/2016 10:33:00	18,31	Zona Sul	18,31	DIA CRITICO INTERNO INT	
0005579861	Armação dos Búzios	1	21/08/2016 16:15:17	23/08/2016 14:34:00	46,31	Búzios	46,31		CALAMIDADE PUBLICA
0005579863	São Gonçalo	169	21/08/2016 16:15:35	21/08/2016 19:32:45	3,29	Arsenal	555,35		CALAMIDADE PUBLICA
0005579891	São Gonçalo	173	21/08/2016 16:16:18	21/08/2016 22:26:21	6,17	Arsenal	1.066,98		CALAMIDADE PUBLICA
0005583383	Maricá	130	21/08/2016 16:16:26	22/08/2016 21:40:00	29,39	Inoã	3.821,06	DIA CRITICO INTERNO INT	
0005579913	Maricá	300	21/08/2016 16:17:30	21/08/2016 21:15:00	4,96	Maricá	1.487,50	DIA CRITICO INTERNO INT	
0005579919	Maricá	399	21/08/2016 16:17:51	22/08/2016 15:11:00	22,89	Inoã	9.131,45	DIA CRITICO INTERNO INT	
0005579875	Niterói	40	21/08/2016 16:18:23	22/08/2016 19:20:00	27,03	Zona Sul	1.081,08	DIA CRITICO INTERNO INT	
0005579877	São Gonçalo	317	21/08/2016 16:18:27	21/08/2016 16:54:00	0,59	Sete Pontes	187,82		CALAMIDADE PUBLICA
0005579935	Maricá	474	21/08/2016 16:19:00	21/08/2016 22:30:00	6,18	Maricá	2.930,90	DIA CRITICO INTERNO INT	
0005579927	Niterói	145	21/08/2016 16:19:34	21/08/2016 17:56:00	1,61	Piratininga	233,05	DIA CRITICO INTERNO INT	
0005579931	São Gonçalo	348	21/08/2016 16:19:36	21/08/2016 19:10:39	2,85	Arsenal	992,09		CALAMIDADE PUBLICA
0005579943	Niterói	72	21/08/2016 16:20:35	22/08/2016 15:10:00	22,82	Zona Sul	1.643,30	DIA CRITICO INTERNO INT	
0005579949	Niterói	2	21/08/2016 16:20:54	22/08/2016 12:31:00	20,17	Ingá	40,34		CALAMIDADE PUBLICA

Código das Incidências:	Municípios	QTD Clientes	Hora Inicio	Hora Fim	Duração	Conjuntos	Σ CHI	Dia Critico	CHI
BA00195042	Maricá	8.387	21/08/2016 16:20:57	21/08/2016 18:36:00	2,25	Maricá	6.628,73	DIA CRITICO INTERNO INT	
0005579965	Maricá	120	21/08/2016 16:21:00	23/08/2016 08:08:36	39,79	Inoã	4.775,20	DIA CRITICO INTERNO INT	
BA00195038	Maricá	4.330	21/08/2016 16:21:23	21/08/2016 20:45:00	4,39	Maricá	3.466,96	DIA CRITICO INTERNO INT	
0005579971	Maricá	187	21/08/2016 16:22:00	23/08/2016 15:20:00	46,97	Inoã	8.782,77	DIA CRITICO INTERNO INT	
0005579973	Maricá	29	21/08/2016 16:22:04	22/08/2016 17:00:00	24,63	Inoã	714,33	DIA CRITICO INTERNO INT	
0005579981	Maricá	1.271	21/08/2016 16:22:58	22/08/2016 01:40:00	9,28	Maricá	11.799,82	DIA CRITICO INTERNO INT	
0005580013	São Gonçalo	50	21/08/2016 16:23:00	22/08/2016 07:30:00	15,12	Arsenal	755,83		CALAMIDADE PUBLICA
0005579985	Maricá	175	21/08/2016 16:23:00	22/08/2016 21:00:00	28,62	Maricá	5.007,92	DIA CRITICO INTERNO INT	
0005580015	Niterói	161	21/08/2016 16:23:00	22/08/2016 00:34:00	8,18	Zona Sul	1.317,52	DIA CRITICO INTERNO INT	
BA00195048	São Gonçalo	5.846	21/08/2016 16:23:45	21/08/2016 16:50:15	0,44	Portão do Rosa	2.581,98		CALAMIDADE PUBLICA
0005579993	São Gonçalo	55	21/08/2016 16:24:42	21/08/2016 18:58:45	2,57	Arsenal	141,21		CALAMIDADE PUBLICA
0005579995	Niterói	162	21/08/2016 16:24:48	21/08/2016 18:35:51	2,18	Zona Sul	353,84	DIA CRITICO INTERNO INT	
0005580037	São Gonçalo	353	21/08/2016 16:25:12	21/08/2016 21:48:15	5,38	Alcântara	1.900,61		CALAMIDADE PUBLICA
0005580005	Niterói	54	21/08/2016 16:26:33	21/08/2016 21:08:00	4,69	Zona Sul	253,31	DIA CRITICO INTERNO INT	
0005580049	Maricá	389	21/08/2016 16:27:00	22/08/2016 12:32:00	20,08	Maricá	7.812,42	DIA CRITICO INTERNO INT	
0005580051	Niterói	611	21/08/2016 16:27:06	22/08/2016 20:37:14	28,17	Piratininga	17.211,19	DIA CRITICO INTERNO INT	
0005580097	Niterói	26	21/08/2016 16:28:27	22/08/2016 17:40:00	25,19	Piratininga	655,01	DIA CRITICO INTERNO INT	
0005580099	São Gonçalo	264	21/08/2016 16:28:37	21/08/2016 18:22:00	1,89	Galo Branco	498,89		CALAMIDADE PUBLICA
0005580059	São Gonçalo	278	21/08/2016 16:29:19	21/08/2016 21:29:00	4,99	Guaxindiba	1.388,53		CALAMIDADE PUBLICA
0005580063	São Gonçalo	53	21/08/2016 16:29:45	21/08/2016 21:06:48	4,62	Arsenal	244,73		CALAMIDADE PUBLICA
0005580073	São Gonçalo	2	21/08/2016 16:30:00	22/08/2016 06:21:00	13,85	Guaxindiba	27,70		CALAMIDADE PUBLICA
0005580119	Niterói	83	21/08/2016 16:30:00	22/08/2016 03:30:00	11,00	Zona Sul	913,00	DIA CRITICO INTERNO INT	
0005580069	São Gonçalo	246	21/08/2016 16:30:10	21/08/2016 20:31:14	4,02	Guaxindiba	988,37		CALAMIDADE PUBLICA
0005580123	Maricá	9	21/08/2016 16:31:00	23/08/2016 14:40:00	46,15	Inoã	415,35	DIA CRITICO INTERNO INT	
0005580083	Niterói	17	21/08/2016 16:31:51	22/08/2016 15:40:00	23,14	Zona Sul	393,31	DIA CRITICO INTERNO INT	
BA00195060	São Gonçalo	1.258	21/08/2016 16:32:14	21/08/2016 17:59:50	1,46	Arsenal	860,67		CALAMIDADE PUBLICA
BA00195062	Cabo Frio	10.565	21/08/2016 16:32:18	21/08/2016 22:29:34	5,95	Cabo Frio	11.719,62		CALAMIDADE PUBLICA
0005580147	Maricá	2.130	21/08/2016 16:33:33	21/08/2016 22:34:30	6,02	Maricá	12.813,72	DIA CRITICO INTERNO INT	
0005580153	Itaboraí	475	21/08/2016 16:34:04	21/08/2016 17:43:00	1,15	Guaxindiba	545,72		CALAMIDADE PUBLICA
0005580185	São Gonçalo	107	21/08/2016 16:35:08	21/08/2016 19:42:42	3,13	Arsenal	334,49		CALAMIDADE PUBLICA
0005580157	Itaboraí	42	21/08/2016 16:35:15	21/08/2016 19:29:00	2,90	Guaxindiba	121,62		CALAMIDADE PUBLICA
0005580199	Niterói	42	21/08/2016 16:36:28	21/08/2016 19:16:00	2,66	Sete Pontes	111,67		CALAMIDADE PUBLICA
0005580207	São Gonçalo	95	21/08/2016 16:36:42	21/08/2016 17:52:00	1,25	Galo Branco	119,23		CALAMIDADE PUBLICA
0005580253	Niterói	123	21/08/2016 16:38:00	21/08/2016 21:41:00	5,05	Zona Sul	621,15	DIA CRITICO INTERNO INT	
0005580217	Maricá	37	21/08/2016 16:38:22	23/08/2016 20:20:00	51,69	Inoã	1.912,67	DIA CRITICO INTERNO INT	
0005580219	Niterói	279	21/08/2016 16:38:31	22/08/2016 20:16:54	27,64	Zona Sul	6.483,63	DIA CRITICO INTERNO INT	
0005589283	São Gonçalo	36	21/08/2016 16:38:32	22/08/2016 10:43:00	18,07	Alcântara	650,68		CALAMIDADE PUBLICA
0005580229	Itaboraí	177	21/08/2016 16:39:18	21/08/2016 20:20:00	3,68	Venda das Pedras	651,06		CALAMIDADE PUBLICA
0005580231	Niterói	74	21/08/2016 16:39:53	21/08/2016 19:08:00	2,47	Icaraí	182,68		CALAMIDADE PUBLICA
0005580233	Niterói	103	21/08/2016 16:40:00	22/08/2016 05:01:00	12,35	Zona Sul	1.272,05	DIA CRITICO INTERNO INT	
0005580261	Itaboraí	368	21/08/2016 16:40:19	21/08/2016 17:48:00	1,13	Venda das Pedras	415,12		CALAMIDADE PUBLICA
0005580245	São Gonçalo	393	21/08/2016 16:41:29	21/08/2016 22:40:20	5,98	Guaxindiba	2.350,47		CALAMIDADE PUBLICA
0005580267	São Gonçalo	509	21/08/2016 16:41:43	21/08/2016 20:03:46	3,37	Arsenal	1.714,06		CALAMIDADE PUBLICA
0005580279	Niterói	61	21/08/2016 16:42:52	22/08/2016 09:20:00	16,62	Zona Sul	1.013,75	DIA CRITICO INTERNO INT	
0005586865	Maricá	119	21/08/2016 16:42:59	22/08/2016 10:21:13	17,64	Inoã	2.098,83	DIA CRITICO INTERNO INT	
0005580341	Niterói	0	21/08/2016 16:43:00	22/08/2016 13:30:00	20,78	São Lourenço	0,00		CALAMIDADE PUBLICA
0005580297	São Gonçalo	368	21/08/2016 16:43:20	21/08/2016 20:07:00	3,39	Galo Branco	1.249,16		CALAMIDADE PUBLICA
0005580329	Maricá	127	21/08/2016 16:43:23	22/08/2016 01:27:00	8,73	Inoã	1.108,32	DIA CRITICO INTERNO INT	
0005580331	Niterói	1	21/08/2016 16:43:24	23/08/2016 06:37:00	37,89	Zona Sul	37,89	DIA CRITICO INTERNO INT	

Código das Incidências:	Municípios	QTD Clientes	Hora Inicio	Hora Fim	Duração	Conjuntos	Σ CHI	Dia Critico	CHI
0005597173	Niterói	55	21/08/2016 16:43:32	22/08/2016 17:43:00	24,99	Piratininga	1.374,51	DIA CRITICO INTERNO INT	
0005580299	São Gonçalo	153	21/08/2016 16:43:37	21/08/2016 18:21:41	1,63	Arsenal	250,07		CALAMIDADE PUBLICA
0005580343	Maricá	66	21/08/2016 16:44:08	22/08/2016 12:40:00	19,93	Maricá	1.315,45	DIA CRITICO INTERNO INT	
0005580313	São Gonçalo	206	21/08/2016 16:45:00	22/08/2016 07:18:00	14,55	Guaxindiba	2.997,30		CALAMIDADE PUBLICA
0005580315	Maricá	248	21/08/2016 16:45:00	22/08/2016 20:40:00	27,92	Maricá	6.923,33	DIA CRITICO INTERNO INT	
0005580353	Niterói	83	21/08/2016 16:45:00	21/08/2016 23:49:00	7,07	Zona Sul	586,53	DIA CRITICO INTERNO INT	
0005580351	Maricá	51	21/08/2016 16:45:02	22/08/2016 11:15:00	18,50	Piratininga	943,47	DIA CRITICO INTERNO INT	
0005585557	Niterói	74	21/08/2016 16:45:39	22/08/2016 10:17:00	17,52	Icaraí	1.296,67		CALAMIDADE PUBLICA
0005580321	Niterói	3	21/08/2016 16:45:44	22/08/2016 15:40:00	22,90	Zona Sul	68,71	DIA CRITICO INTERNO INT	
0005580361	São Gonçalo	84	21/08/2016 16:45:49	22/08/2016 08:30:00	15,74	Arsenal	1.321,86		CALAMIDADE PUBLICA
0005580407	Itaboraí	175	21/08/2016 16:46:00	21/08/2016 18:14:00	1,47	Guaxindiba	256,67		CALAMIDADE PUBLICA
0005580365	São Gonçalo	100	21/08/2016 16:46:00	22/08/2016 11:40:00	18,90	Arsenal	1.890,00		CALAMIDADE PUBLICA
0005584389	Maricá	227	21/08/2016 16:46:18	23/08/2016 13:57:57	45,19	Piratininga	10.259,08	DIA CRITICO INTERNO INT	
0005580381	Maricá	60	21/08/2016 16:48:10	23/08/2016 19:59:00	51,18	Maricá	3.070,83	DIA CRITICO INTERNO INT	
0005580395	São Gonçalo	55	21/08/2016 16:48:13	21/08/2016 22:21:16	5,55	Alcântara	305,30		CALAMIDADE PUBLICA
0005580383	Itaboraí	196	21/08/2016 16:48:14	21/08/2016 19:59:00	3,18	Guaxindiba	623,17		CALAMIDADE PUBLICA
0005580377	Maricá	93	21/08/2016 16:48:32	22/08/2016 17:40:36	24,87	Maricá	2.312,70	DIA CRITICO INTERNO INT	
0005580401	São Gonçalo	160	21/08/2016 16:49:19	21/08/2016 17:28:00	0,64	Sete Pontes	103,16		CALAMIDADE PUBLICA
0005580423	Maricá	144	21/08/2016 16:49:34	22/08/2016 12:31:00	19,69	Maricá	2.835,44	DIA CRITICO INTERNO INT	
0005586943	Maricá	37	21/08/2016 16:49:37	22/08/2016 17:50:00	25,01	Maricá	925,24	DIA CRITICO INTERNO INT	
0005580499	Maricá	175	21/08/2016 16:51:00	23/08/2016 02:45:00	33,90	Maricá	5.932,50	DIA CRITICO INTERNO INT	
0005580451	São Gonçalo	210	21/08/2016 16:51:31	21/08/2016 18:46:00	1,91	Portão do Rosa	400,69		CALAMIDADE PUBLICA
0005580455	Niterói	36	21/08/2016 16:51:53	22/08/2016 19:03:00	26,19	Piratininga	942,67	DIA CRITICO INTERNO INT	
0005580473	Maricá	52	21/08/2016 16:53:00	22/08/2016 12:05:00	19,20	Inoã	998,40	DIA CRITICO INTERNO INT	
0005580469	São Gonçalo	83	21/08/2016 16:53:01	21/08/2016 21:10:00	4,28	Alcântara	355,49		CALAMIDADE PUBLICA
0005580503	São Gonçalo	208	21/08/2016 16:53:30	21/08/2016 22:44:00	5,84	Portão do Rosa	1.215,07		CALAMIDADE PUBLICA
0005580511	Saquarema	514	21/08/2016 16:54:11	21/08/2016 23:42:00	6,80	Bacaxá	3.493,63	DIA CRITICO INTERNO INT	
0005580567	Maricá	266	21/08/2016 16:56:41	22/08/2016 19:40:00	26,72	Maricá	7.108,04	DIA CRITICO INTERNO INT	
0005586881	Itaboraí	21	21/08/2016 16:56:53	22/08/2016 04:47:00	11,84	Venda das Pedras	248,54		CALAMIDADE PUBLICA
0005580571	Maricá	21	21/08/2016 16:56:59	22/08/2016 09:27:00	16,50	Maricá	151,90	DIA CRITICO INTERNO INT	
0005580583	Maricá	120	21/08/2016 16:57:00	22/08/2016 15:44:00	22,78	Maricá	2.734,00	DIA CRITICO INTERNO INT	
0005580617	Saquarema	149	21/08/2016 16:59:42	22/08/2016 20:10:09	27,17	Bacaxá	4.048,95	DIA CRITICO INTERNO INT	
0005580619	Saquarema	296	21/08/2016 16:59:54	22/08/2016 10:04:00	17,07	Bacaxá	5.052,23	DIA CRITICO INTERNO INT	
0005580555	São Gonçalo	186	21/08/2016 17:00:23	21/08/2016 20:29:00	3,48	Galo Branco	646,71		CALAMIDADE PUBLICA
0005580557	Maricá	80	21/08/2016 17:00:28	23/08/2016 08:58:41	39,97	Maricá	3.197,62	DIA CRITICO INTERNO INT	
0005580561	Maricá	43	21/08/2016 17:00:53	24/08/2016 00:50:00	55,82	Inoã	2.400,20	DIA CRITICO INTERNO INT	
0005580563	Saquarema	25	21/08/2016 17:00:58	22/08/2016 20:06:52	27,10	Bacaxá	677,46	DIA CRITICO INTERNO INT	
0005580661	São Gonçalo	59	21/08/2016 17:01:51	21/08/2016 23:03:00	6,02	Alcântara	355,13		CALAMIDADE PUBLICA
0005580635	Maricá	316	21/08/2016 17:02:14	23/08/2016 09:23:00	40,35	Inoã	12.749,37	DIA CRITICO INTERNO INT	
0005581999	Cabo Frio	240	21/08/2016 17:02:15	21/08/2016 21:10:00	4,13	Porto do Carro	991,00		CALAMIDADE PUBLICA
0005580665	Itaboraí	224	21/08/2016 17:02:24	21/08/2016 19:12:00	2,16	Venda das Pedras	483,84		CALAMIDADE PUBLICA
0005580671	São Gonçalo	155	21/08/2016 17:03:00	22/08/2016 09:02:00	15,98	Arsenal	2.477,42		CALAMIDADE PUBLICA
0005580677	Maricá	387	21/08/2016 17:03:54	21/08/2016 21:17:00	4,22	Inoã	1.632,49	DIA CRITICO INTERNO INT	
0005580703	Maricá	26	21/08/2016 17:04:00	23/08/2016 14:19:04	45,25	Maricá	1.176,53	DIA CRITICO INTERNO INT	
0005580699	Tanguá	212	21/08/2016 17:04:18	21/08/2016 18:29:00	1,41	Tanguá	299,27		CALAMIDADE PUBLICA
0005580717	São Gonçalo	0	21/08/2016 17:06:00	22/08/2016 11:43:00	18,62	Arsenal	0,00		CALAMIDADE PUBLICA
0005594191	São Gonçalo	1	21/08/2016 17:06:00	22/08/2016 13:21:00	20,25	Arsenal	20,25		CALAMIDADE PUBLICA
0005580711	Saquarema	58	21/08/2016 17:06:22	22/08/2016 07:03:55	13,96	Bacaxá	809,63	DIA CRITICO INTERNO INT	
0005580723	Niterói	82	21/08/2016 17:07:37	22/08/2016 14:52:00	21,74	Zona Sul	1.782,66	DIA CRITICO INTERNO INT	

Código das Incidências:	Municípios	QTD Clientes	Hora Inicio	Hora Fim	Duração	Conjuntos	Σ CHI	Dia Critico	CHI
0005580725	Rio Bonito	401	21/08/2016 17:07:40	21/08/2016 21:00:00	3,87	Rio Bonito	1.552,76		CALAMIDADE PUBLICA
0005580729	Maricá	211	21/08/2016 17:07:53	22/08/2016 19:25:00	26,29	Maricá	5.546,19	DIA CRITICO INTERNO INT	
0005588561	Saquarema	316	21/08/2016 17:09:44	22/08/2016 12:40:00	19,50	Bacaxá	6.163,40		CALAMIDADE PUBLICA
0005580791	São Gonçalo	42	21/08/2016 17:09:53	22/08/2016 04:42:00	11,54	Guaxindiba	484,48		CALAMIDADE PUBLICA
0005580809	Itaboraí	50	21/08/2016 17:11:00	22/08/2016 08:30:00	15,32	Venda das Pedras	765,83		CALAMIDADE PUBLICA
0005580815	Niterói	227	21/08/2016 17:11:00	22/08/2016 06:33:00	13,37	Zona Sul	3.034,23	DIA CRITICO INTERNO INT	
0005580741	Saquarema	131	21/08/2016 17:11:08	22/08/2016 23:05:00	29,90	Bacaxá	3.916,61	DIA CRITICO INTERNO INT	
BA00195116	Niterói	1.550	21/08/2016 17:11:53	22/08/2016 04:25:04	11,22	Piratininga	5.774,51	DIA CRITICO INTERNO INT	
0005580747	Niterói	205	21/08/2016 17:12:09	22/08/2016 02:31:00	9,31	Piratininga	1.909,40	DIA CRITICO INTERNO INT	
0005580749	Araruama	514	21/08/2016 17:12:13	21/08/2016 22:30:00	5,30	Araruama	2.722,34		CALAMIDADE PUBLICA
0005580819	Maricá	127	21/08/2016 17:12:20	22/08/2016 23:00:31	29,80	Inoã	3.784,99	DIA CRITICO INTERNO INT	
0005580759	Araruama	245	21/08/2016 17:12:38	22/08/2016 10:45:00	17,54	Araruama	4.297,16		CALAMIDADE PUBLICA
0005580833	Saquarema	129	21/08/2016 17:12:58	23/08/2016 10:45:00	41,53	Bacaxá	3.766,21	DIA CRITICO INTERNO INT	
0005580843	Silva Jardim	61	21/08/2016 17:13:42	23/08/2016 13:37:00	44,39	Silva Jardim	2.707,69		CALAMIDADE PUBLICA
0005580847	Araruama	78	21/08/2016 17:14:02	22/08/2016 00:10:00	6,93	Entroncamento Arar	540,76		CALAMIDADE PUBLICA
0005580859	Saquarema	134	21/08/2016 17:15:04	22/08/2016 11:35:00	18,33	Bacaxá	2.456,52	DIA CRITICO INTERNO INT	
0005580917	Niterói	218	21/08/2016 17:15:54	22/08/2016 13:10:00	19,90	Zona Sul	4.338,56	DIA CRITICO INTERNO INT	
0005580923	Maricá	31	21/08/2016 17:16:05	22/08/2016 15:11:00	21,92	Maricá	679,37	DIA CRITICO INTERNO INT	
BA00195120	Maricá	1.362	21/08/2016 17:16:58	22/08/2016 11:15:51	17,98	Inoã	7.536,14	DIA CRITICO INTERNO INT	
0005580873	Maricá	2	21/08/2016 17:17:07	24/08/2016 10:51:00	65,56	Maricá	56,00	DIA CRITICO INTERNO INT	
0005580949	Saquarema	22	21/08/2016 17:19:39	22/08/2016 18:58:00	25,64	Bacaxá	564,06	DIA CRITICO INTERNO INT	
0005580951	Maricá	36	21/08/2016 17:19:45	23/08/2016 15:33:00	46,22	Maricá	1.663,95	DIA CRITICO INTERNO INT	
0005580955	Niterói	121	21/08/2016 17:19:49	23/08/2016 12:00:00	42,67	Piratininga	5.163,04	DIA CRITICO INTERNO INT	
0005581007	Maricá	90	21/08/2016 17:21:07	22/08/2016 13:10:00	19,81	Inoã	1.783,33	DIA CRITICO INTERNO INT	
0005587151	Niterói	82	21/08/2016 17:21:07	22/08/2016 12:10:00	18,81	Piratininga	1.542,81	DIA CRITICO INTERNO INT	
0005580991	Iguaba Grande	9	21/08/2016 17:21:34	24/08/2016 08:17:00	62,92	Iguaba	566,32		CALAMIDADE PUBLICA
0005580997	Itaboraí	67	21/08/2016 17:22:15	21/08/2016 23:22:00	6,00	Venda das Pedras	401,72		CALAMIDADE PUBLICA
0005580999	Niterói	34	21/08/2016 17:22:15	22/08/2016 04:05:00	10,71	Piratininga	364,23	DIA CRITICO INTERNO INT	
0005581005	Niterói	214	21/08/2016 17:22:21	23/08/2016 01:01:00	31,64	Piratininga	6.771,85	DIA CRITICO INTERNO INT	
0005581017	Maricá	149	21/08/2016 17:22:45	22/08/2016 01:08:00	7,75	Inoã	1.155,37	DIA CRITICO INTERNO INT	
0005581071	São Gonçalo	94	21/08/2016 17:24:14	21/08/2016 20:26:00	3,03	Arsenal	284,77		CALAMIDADE PUBLICA
0005581027	Saquarema	261	21/08/2016 17:24:21	22/08/2016 22:04:24	28,67	Bacaxá	7.482,22	DIA CRITICO INTERNO INT	
0005581081	Niterói	176	21/08/2016 17:25:00	21/08/2016 22:12:00	4,78	Ingá	841,87		CALAMIDADE PUBLICA
0005581089	Niterói	2	21/08/2016 17:25:10	23/08/2016 06:17:00	36,86	Zona Sul	73,73	DIA CRITICO INTERNO INT	
0005581091	Maricá	1	21/08/2016 17:25:19	24/08/2016 02:27:00	57,03	Inoã	57,03	DIA CRITICO INTERNO INT	
0005581079	Araruama	208	21/08/2016 17:25:25	22/08/2016 15:02:00	21,61	Entroncamento Arar	4.494,82		CALAMIDADE PUBLICA
0005581097	São Pedro da Aldeia	112	21/08/2016 17:25:51	22/08/2016 14:35:00	21,15	São Pedro da Aldeia	2.369,08		CALAMIDADE PUBLICA
0005581099	São Pedro da Aldeia	2	21/08/2016 17:25:52	24/08/2016 13:40:00	68,24	São Pedro da Aldeia	136,47		CALAMIDADE PUBLICA
0005581129	Saquarema	223	21/08/2016 17:26:20	22/08/2016 18:55:37	25,49	Bacaxá	5.683,84	DIA CRITICO INTERNO INT	
0005599565	Iguaba Grande	59	21/08/2016 17:26:21	23/08/2016 02:44:00	33,29	Iguaba	1.964,36		CALAMIDADE PUBLICA
0005581143	São Pedro da Aldeia	211	21/08/2016 17:26:52	21/08/2016 20:57:00	3,50	São Pedro da Aldeia	738,97		CALAMIDADE PUBLICA
0005581169	Cabo Frio	76	21/08/2016 17:27:00	21/08/2016 21:00:00	3,55	Porto do Carro	269,80		CALAMIDADE PUBLICA
0005581101	Saquarema	6	21/08/2016 17:27:12	23/08/2016 00:00:00	30,55	Bacaxá	183,28	DIA CRITICO INTERNO INT	
0005581151	Araruama	421	21/08/2016 17:27:14	22/08/2016 01:30:00	8,05	Entroncamento Arar	3.387,41		CALAMIDADE PUBLICA
0005581155	Araruama	114	21/08/2016 17:27:17	21/08/2016 23:40:00	6,21	Araruama	708,16		CALAMIDADE PUBLICA
0005581161	Araruama	181	21/08/2016 17:27:22	22/08/2016 21:20:00	27,88	Araruama	5.045,78		CALAMIDADE PUBLICA
0005581163	Niterói	28	21/08/2016 17:27:26	23/08/2016 12:06:00	42,64	Piratininga	1.194,00	DIA CRITICO INTERNO INT	
0005581167	Araruama	2.701	21/08/2016 17:27:33	21/08/2016 18:33:20	1,10	Cedaema	2.961,35		CALAMIDADE PUBLICA
0005581103	Maricá	261	21/08/2016 17:27:48	22/08/2016 16:30:00	23,04	Inoã	6.012,57	DIA CRITICO INTERNO INT	

Código das Incidências:	Municípios	QTD Clientes	Hora Inicio	Hora Fim	Duração	Conjuntos	Σ CHI	Dia Critico	CHI
0005581107	Niterói	1	21/08/2016 17:28:40	22/08/2016 06:34:00	13,09	Piratininga	13,09	DIA CRITICO INTERNO INT	
0005581109	Maricá	165	21/08/2016 17:29:00	23/08/2016 12:59:43	43,51	Maricá	7.179,47	DIA CRITICO INTERNO INT	
0005581741	Cabo Frio	287	21/08/2016 17:29:19	22/08/2016 11:24:32	17,92	Porto do Carro	5.143,12		CALAMIDADE PUBLICA
0005581115	Duas Barras e Sum	1	21/08/2016 17:29:28	22/08/2016 01:34:00	8,08	Bom Jardim	8,08		CALAMIDADE PUBLICA
0005581621	Cabo Frio	367	21/08/2016 17:30:08	22/08/2016 04:02:00	10,53	Porto do Carro	3.864,92		CALAMIDADE PUBLICA
0005586245	Maricá	2.224	21/08/2016 17:30:49	22/08/2016 00:59:55	7,48	Inoã	12.408,84	DIA CRITICO INTERNO INT	
0005581123	Niterói	36	21/08/2016 17:30:56	21/08/2016 19:55:00	2,40	Zona Sul	86,44	DIA CRITICO INTERNO INT	
0005581185	Itaboraí	13	21/08/2016 17:31:00	22/08/2016 02:50:00	9,32	Venda das Pedras	121,12		CALAMIDADE PUBLICA
0005596203	Niterói	46	21/08/2016 17:31:00	23/08/2016 17:38:00	48,12	Piratininga	2.213,37	DIA CRITICO INTERNO INT	
0005581193	Itaboraí	24	21/08/2016 17:31:37	21/08/2016 20:13:00	2,69	Itambi	64,55		CALAMIDADE PUBLICA
0005581197	Maricá	59	21/08/2016 17:31:46	22/08/2016 14:50:00	21,30	Maricá	1.256,93	DIA CRITICO INTERNO INT	
0005581255	Maricá	29	21/08/2016 17:32:58	23/08/2016 05:31:00	35,97	Inoã	45,77	DIA CRITICO INTERNO INT	
0005581257	Saquarema	46	21/08/2016 17:33:00	22/08/2016 18:10:00	24,62	Bacaxá	1.132,37	DIA CRITICO INTERNO INT	
0005581269	Casimiro de Abreu	1	21/08/2016 17:33:52	23/08/2016 05:40:00	36,10	Tamoios	36,10		CALAMIDADE PUBLICA
0005581273	Saquarema	227	21/08/2016 17:34:04	23/08/2016 00:42:00	31,13	Bacaxá	7.067,01	DIA CRITICO INTERNO INT	
0005581287	Saquarema	392	21/08/2016 17:35:10	22/08/2016 09:35:00	16,00	Bacaxá	6.270,91	DIA CRITICO INTERNO INT	
0005581291	Maricá	199	21/08/2016 17:35:16	22/08/2016 14:25:00	20,83	Piratininga	4.144,95	DIA CRITICO INTERNO INT	
0005581305	Maricá	53	21/08/2016 17:35:52	22/08/2016 14:37:00	21,02	Maricá	1.114,00	DIA CRITICO INTERNO INT	
0005581315	Saquarema	28	21/08/2016 17:36:24	22/08/2016 23:30:00	29,89	Bacaxá	837,01	DIA CRITICO INTERNO INT	
0005581325	Armação dos Búzic	49	21/08/2016 17:36:51	22/08/2016 16:36:00	22,99	Búzios	1.126,31		CALAMIDADE PUBLICA
0005581337	São Gonçalo	39	21/08/2016 17:37:00	22/08/2016 07:50:00	14,22	Alcântara	554,45		CALAMIDADE PUBLICA
0005583909	Saquarema	24	21/08/2016 17:37:00	23/08/2016 05:21:00	35,73	Bacaxá	857,60	DIA CRITICO INTERNO INT	
0005581335	Saquarema	119	21/08/2016 17:37:16	22/08/2016 01:40:00	8,05	Bacaxá	957,42	DIA CRITICO INTERNO INT	
0005581345	Cabo Frio	241	21/08/2016 17:38:00	22/08/2016 20:02:00	26,40	Porto do Carro	6.362,40		CALAMIDADE PUBLICA
0005581347	Rio Bonito	43	21/08/2016 17:38:03	21/08/2016 22:49:00	5,18	Rio Bonito	222,85		CALAMIDADE PUBLICA
0005581239	Niterói	113	21/08/2016 17:38:10	22/08/2016 10:45:00	17,11	Piratininga	1.933,87	DIA CRITICO INTERNO INT	
0005581351	Cabo Frio	279	21/08/2016 17:38:32	21/08/2016 23:24:00	5,76	Porto do Carro	1.606,42		CALAMIDADE PUBLICA
0005581353	Araruama	16	21/08/2016 17:38:34	22/08/2016 14:27:00	20,81	Entroncamento Arar	332,92		CALAMIDADE PUBLICA
0005581245	Iguaba Grande	82	21/08/2016 17:38:49	22/08/2016 18:23:00	24,74	Iguaba	2.028,38		CALAMIDADE PUBLICA
0005581369	Tanguá	88	21/08/2016 17:39:02	21/08/2016 18:53:00	1,23	Tanguá	108,48		CALAMIDADE PUBLICA
0005581373	Maricá	88	21/08/2016 17:39:09	23/08/2016 12:27:58	42,81	Maricá	3.767,60	DIA CRITICO INTERNO INT	
0005581825	São Gonçalo	420	21/08/2016 17:40:24	21/08/2016 22:29:00	4,81	Guaxindiba	2.020,20		CALAMIDADE PUBLICA
0005581413	Niterói	1	21/08/2016 17:40:53	22/08/2016 13:30:00	19,82	Zona Sul	19,82	DIA CRITICO INTERNO INT	
0005581429	Cabo Frio	2	21/08/2016 17:41:33	23/08/2016 04:56:00	35,24	Porto do Carro	70,48		CALAMIDADE PUBLICA
0005581393	Rio das Ostras	363	21/08/2016 17:42:03	21/08/2016 20:29:00	2,78	Vila Verde	1.010,05		CALAMIDADE PUBLICA
0005581397	Itaboraí	72	21/08/2016 17:42:19	21/08/2016 22:13:00	4,51	Venda das Pedras	324,82		CALAMIDADE PUBLICA
0005581455	Cabo Frio	436	21/08/2016 17:43:00	22/08/2016 15:00:07	21,29	Porto do Carro	8.037,94		CALAMIDADE PUBLICA
0005581443	Niterói	186	21/08/2016 17:43:09	22/08/2016 14:45:18	21,04	Piratininga	3.912,66	DIA CRITICO INTERNO INT	
0005581449	Maricá	39	21/08/2016 17:43:26	22/08/2016 10:11:00	16,46	Inoã	641,92	DIA CRITICO INTERNO INT	
0005581453	Cabo Frio	673	21/08/2016 17:43:49	21/08/2016 21:15:00	3,52	Cabo Frio	2.368,77		CALAMIDADE PUBLICA
0005581475	Saquarema	33	21/08/2016 17:44:51	22/08/2016 08:20:00	14,59	Bacaxá	481,33	DIA CRITICO INTERNO INT	
0005581481	Armação dos Búzic	5	21/08/2016 17:45:00	22/08/2016 13:00:00	19,25	Búzios	96,25		CALAMIDADE PUBLICA
0005581405	São Pedro da Aldeia	32	21/08/2016 17:45:43	22/08/2016 13:49:00	20,05	São Pedro da Aldeia	641,75		CALAMIDADE PUBLICA
0005581493	São Gonçalo	460	21/08/2016 17:45:50	21/08/2016 19:26:00	1,67	Portão do Rosa	767,94		CALAMIDADE PUBLICA
0005591315	Araruama	318	21/08/2016 17:45:50	22/08/2016 16:20:00	22,57	Entroncamento Arar	7.177,08		CALAMIDADE PUBLICA
0005581503	Bom Jardim	510	21/08/2016 17:46:00	21/08/2016 18:53:00	1,12	Barra Alegre	569,50		CALAMIDADE PUBLICA
0005581511	Tanguá	137	21/08/2016 17:47:16	21/08/2016 19:35:00	1,80	Tanguá	245,99		CALAMIDADE PUBLICA
0005581515	Saquarema	124	21/08/2016 17:47:28	22/08/2016 14:15:00	20,46	Bacaxá	2.536,90	DIA CRITICO INTERNO INT	
0005581579	Itaboraí	16	21/08/2016 17:48:00	22/08/2016 10:30:00	16,70	Venda das Pedras	267,20		CALAMIDADE PUBLICA

Código das Incidências:	Municípios	QTD Clientes	Hora Inicio	Hora Fim	Duração	Conjuntos	Σ CHI	Dia Critico	CHI
0005581549	São Pedro da Aldeia	13	21/08/2016 17:48:11	22/08/2016 12:42:00	18,90	São Pedro da Aldeia	245,66		CALAMIDADE PUBLICA
0005581551	Niterói	552	21/08/2016 17:48:14	22/08/2016 20:05:00	26,28	Zona Sul	14.506,25	DIA CRITICO INTERNO INT	
0005581557	Cabo Frio	76	21/08/2016 17:49:01	22/08/2016 15:00:00	21,18	Porto do Carro	1.609,91		CALAMIDADE PUBLICA
0005581559	Maricá	582	21/08/2016 17:49:24	22/08/2016 06:00:00	12,18	Inoã	7.086,82	DIA CRITICO INTERNO INT	
0005581561	Saquarema	18	21/08/2016 17:49:30	23/08/2016 18:15:00	48,42	Bacaxá	871,65	DIA CRITICO INTERNO INT	
0005581609	Cabo Frio	523	21/08/2016 17:49:48	21/08/2016 22:30:00	4,67	Cabo Frio	2.442,41		CALAMIDADE PUBLICA
0005581613	Araruama	221	21/08/2016 17:49:53	22/08/2016 09:26:00	15,60	Entroncamento Arar	3.448,03		CALAMIDADE PUBLICA
0005581617	Saquarema	85	21/08/2016 17:50:04	23/08/2016 07:10:00	37,33	Bacaxá	3.173,24	DIA CRITICO INTERNO INT	
0005580103	Maricá	70	21/08/2016 17:50:22	23/08/2016 06:38:51	36,81	Piratininga	2.576,56	DIA CRITICO INTERNO INT	
0005581623	São Gonçalo	392	21/08/2016 17:50:42	21/08/2016 20:00:00	2,16	Portão do Rosa	844,76		CALAMIDADE PUBLICA
0005581627	Maricá	11	21/08/2016 17:50:57	22/08/2016 12:46:00	18,92	Maricá	208,09	DIA CRITICO INTERNO INT	
0005581629	Iguaba Grande	186	21/08/2016 17:51:02	22/08/2016 11:40:00	17,82	Iguaba	3.313,80		CALAMIDADE PUBLICA
0005581647	São Gonçalo	34	21/08/2016 17:51:13	21/08/2016 20:25:00	2,56	Guaxindiba	87,14		CALAMIDADE PUBLICA
0005581639	Cabo Frio	83	21/08/2016 17:51:33	22/08/2016 23:08:00	29,27	Porto do Carro	2.429,76		CALAMIDADE PUBLICA
0005581755	Rio das Ostras	12.189	21/08/2016 17:51:41	21/08/2016 19:40:18	1,81	Rio das Ostras	12.182,34		CALAMIDADE PUBLICA
0005581653	Niterói	22	21/08/2016 17:51:58	22/08/2016 10:10:00	16,30	Piratininga	358,61	DIA CRITICO INTERNO INT	
0005581657	Maricá	128	21/08/2016 17:52:19	22/08/2016 09:34:00	15,69	Maricá	2.008,92	DIA CRITICO INTERNO INT	
0005581661	Niterói	329	21/08/2016 17:52:22	22/08/2016 18:54:00	25,03	Piratininga	8.233,96	DIA CRITICO INTERNO INT	
0005581663	Araruama	208	21/08/2016 17:52:28	22/08/2016 12:32:44	18,67	Iguaba	3.883,59		CALAMIDADE PUBLICA
0005581693	Maricá	129	21/08/2016 17:52:36	22/08/2016 14:22:00	20,49	Inoã	2.643,21	DIA CRITICO INTERNO INT	
0005581697	Cabo Frio	87	21/08/2016 17:52:40	22/08/2016 10:48:24	16,93	Porto do Carro	1.472,81		CALAMIDADE PUBLICA
0005581113	Cabo Frio	469	21/08/2016 17:52:58	22/08/2016 10:07:00	16,23	Porto do Carro	7.613,69		CALAMIDADE PUBLICA
0005593809	Saquarema	52	21/08/2016 17:53:00	22/08/2016 11:40:00	17,78	Bacaxá	924,73		CALAMIDADE PUBLICA
0005579953	Maricá	414	21/08/2016 17:53:05	22/08/2016 13:31:35	19,64	Piratininga	8.131,65	DIA CRITICO INTERNO INT	
BA00195156	Saquarema	7.668	21/08/2016 17:53:12	22/08/2016 18:20:00	24,45	Bacaxá	14.343,31	DIA CRITICO INTERNO INT	
0005581675	Cabo Frio	144	21/08/2016 17:53:58	22/08/2016 03:40:00	9,77	Porto do Carro	1.406,48		CALAMIDADE PUBLICA
0005581727	Maricá	88	21/08/2016 17:54:16	23/08/2016 07:02:08	37,13	Inoã	3.267,54	DIA CRITICO INTERNO INT	
0005581733	Niterói	70	21/08/2016 17:54:31	22/08/2016 10:59:00	17,07	Piratininga	1.195,23	DIA CRITICO INTERNO INT	
0005581721	Niterói	35	21/08/2016 17:54:55	22/08/2016 10:17:00	16,37	Icaraí	572,88		CALAMIDADE PUBLICA
0005581737	Maricá	103	21/08/2016 17:55:03	22/08/2016 13:55:00	20,00	Inoã	2.059,91	DIA CRITICO INTERNO INT	
0005581761	Cabo Frio	58	21/08/2016 17:56:16	22/08/2016 19:06:00	25,16	Tamoios	1.459,41		CALAMIDADE PUBLICA
BA00195158	São Gonçalo	563	21/08/2016 17:56:49	21/08/2016 18:00:05	0,05	Portão do Rosa	30,65		CALAMIDADE PUBLICA
0005581813	Cabo Frio	31	21/08/2016 17:57:02	22/08/2016 09:00:00	15,05	Porto do Carro	466,53		CALAMIDADE PUBLICA
0005581817	Maricá	177	21/08/2016 17:57:08	22/08/2016 11:10:00	17,21	Inoã	3.046,96	DIA CRITICO INTERNO INT	
0005581827	Tanguá	173	21/08/2016 17:57:25	22/08/2016 11:50:00	17,88	Tanguá	1.904,62		CALAMIDADE PUBLICA
0005581787	Cabo Frio	17	21/08/2016 17:59:05	23/08/2016 03:30:00	33,52	Tamoios	569,76		CALAMIDADE PUBLICA
BA00195140	Cabo Frio	9.226	21/08/2016 17:59:09	21/08/2016 19:21:00	1,36	Tamoios	10.940,85		CALAMIDADE PUBLICA
0005581797	Armação dos Búzic	153	21/08/2016 17:59:57	21/08/2016 20:55:00	2,92	Búzios	446,38		CALAMIDADE PUBLICA
0005581887	Cabo Frio	11	21/08/2016 18:00:00	22/08/2016 17:39:02	23,65	Tamoios	260,16		CALAMIDADE PUBLICA
0005581799	São Gonçalo	48	21/08/2016 18:00:00	22/08/2016 11:14:00	17,23	Alcântara	827,20		CALAMIDADE PUBLICA
0005581805	Armação dos Búzic	175	21/08/2016 18:00:18	23/08/2016 01:50:00	31,83	Búzios	5.569,96		CALAMIDADE PUBLICA
0005581889	Saquarema	15	21/08/2016 18:00:21	22/08/2016 13:27:26	19,45	Bacaxá	291,77	DIA CRITICO INTERNO INT	
0005581913	Rio das Ostras	278	21/08/2016 18:01:21	21/08/2016 21:13:00	3,19	Rio das Ostras	887,98		CALAMIDADE PUBLICA
0005581871	São Gonçalo	27	21/08/2016 18:02:00	22/08/2016 13:05:00	19,05	Guaxindiba	514,35		CALAMIDADE PUBLICA
0005581929	Niterói	4	21/08/2016 18:02:40	22/08/2016 12:58:00	18,92	Zona Sul	75,69	DIA CRITICO INTERNO INT	
0005581875	Maricá	44	21/08/2016 18:03:00	23/08/2016 10:14:00	40,18	Maricá	1.768,07	DIA CRITICO INTERNO INT	
0005581933	Saquarema	128	21/08/2016 18:03:17	23/08/2016 05:26:00	35,38	Bacaxá	4.528,46	DIA CRITICO INTERNO INT	
0005581881	Armação dos Búzic	66	21/08/2016 18:03:19	22/08/2016 04:05:00	10,03	Búzios	661,85		CALAMIDADE PUBLICA
0005581937	Maricá	590	21/08/2016 18:03:46	22/08/2016 12:11:00	18,12	Piratininga	10.691,13	DIA CRITICO INTERNO INT	

Código das Incidências:	Municípios	QTD Clientes	Hora Inicio	Hora Fim	Duração	Conjuntos	Σ CHI	Dia Critico	CHI
0005581947	Rio Bonito	3	21/08/2016 18:03:56	21/08/2016 21:56:00	3,87	Rio Bonito	11,60		CALAMIDADE PUBLICA
0005581953	Maricá	51	21/08/2016 18:04:09	22/08/2016 15:03:00	20,98	Piratininga	1.070,02	DIA CRITICO INTERNO INT	
0005581955	Cabo Frio	8	21/08/2016 18:04:11	22/08/2016 23:39:00	29,58	Porto do Carro	236,64		CALAMIDADE PUBLICA
0005581963	Iguaba Grande	13	21/08/2016 18:04:40	23/08/2016 16:50:00	46,76	Iguaba	607,82		CALAMIDADE PUBLICA
0005581959	Maricá	50	21/08/2016 18:04:44	23/08/2016 15:00:49	44,93	Inoã	2.246,74	DIA CRITICO INTERNO INT	
0005592713	Araruama	76	21/08/2016 18:04:59	23/08/2016 04:18:00	34,22	Entroncamento Arar	2.600,49		CALAMIDADE PUBLICA
0005581975	Niterói	84	21/08/2016 18:05:11	22/08/2016 10:50:00	16,75	Piratininga	1.406,74	DIA CRITICO INTERNO INT	
0005581991	Niterói	352	21/08/2016 18:06:06	22/08/2016 04:19:00	10,21	Piratininga	3.595,68	DIA CRITICO INTERNO INT	
0005581997	Cabo Frio	277	21/08/2016 18:06:11	21/08/2016 23:19:00	5,21	Tamoios	1.444,17		CALAMIDADE PUBLICA
0005582029	Armação dos Búzios	210	21/08/2016 18:07:00	22/08/2016 10:58:53	16,86	Búzios	3.541,59		CALAMIDADE PUBLICA
0005582025	Cabo Frio	153	21/08/2016 18:07:08	21/08/2016 22:08:00	4,01	Tamoios	614,21		CALAMIDADE PUBLICA
0005582057	Maricá	55	21/08/2016 18:07:53	22/08/2016 11:51:00	17,72	Maricá	974,52	DIA CRITICO INTERNO INT	
0005582065	Saquarema	22	21/08/2016 18:08:36	23/08/2016 21:30:00	51,36	Bacaxá	1.129,85	DIA CRITICO INTERNO INT	
0005582033	Itaboraí	18	21/08/2016 18:08:51	21/08/2016 22:44:00	4,59	Venda das Pedras	82,55		CALAMIDADE PUBLICA
0005582067	São Pedro da Aldeia	85	21/08/2016 18:08:51	22/08/2016 14:37:00	20,47	São Pedro da Aldeia	1.739,88		CALAMIDADE PUBLICA
0005581241	Maricá	51	21/08/2016 18:09:28	23/08/2016 17:06:00	46,94	Maricá	2.394,05	DIA CRITICO INTERNO INT	
0005582103	Armação dos Búzios	77	21/08/2016 18:10:50	22/08/2016 07:49:00	13,64	Búzios	1.049,98		CALAMIDADE PUBLICA
0005582111	São Gonçalo	154	21/08/2016 18:11:00	22/08/2016 08:12:00	14,02	Guaxindiba	2.158,57		CALAMIDADE PUBLICA
BA00195168	Araruama	766	21/08/2016 18:11:15	21/08/2016 18:14:34	0,06	Cedaema	42,34		CALAMIDADE PUBLICA
0005582113	Araruama	101	21/08/2016 18:11:16	23/08/2016 04:06:00	33,91	Entroncamento Arar	3.425,13		CALAMIDADE PUBLICA
0005582127	Maricá	72	21/08/2016 18:11:52	22/08/2016 17:27:00	23,25	Inoã	1.674,16	DIA CRITICO INTERNO INT	
0005582041	Cabo Frio	80	21/08/2016 18:12:28	22/08/2016 13:57:00	19,74	Cabo Frio	1.579,38		CALAMIDADE PUBLICA
0005582143	Maricá	2	21/08/2016 18:12:51	24/08/2016 09:27:00	63,24	Maricá	55,29	DIA CRITICO INTERNO INT	
0005582219	São Pedro da Aldeia	72	21/08/2016 18:15:00	23/08/2016 00:15:00	30,00	São Pedro da Aldeia	2.160,00		CALAMIDADE PUBLICA
0005582227	São Pedro da Aldeia	96	21/08/2016 18:15:11	21/08/2016 21:58:00	3,71	São Pedro da Aldeia	356,51		CALAMIDADE PUBLICA
0005582233	Saquarema	47	21/08/2016 18:15:18	23/08/2016 13:50:00	43,58	Bacaxá	2.048,18	DIA CRITICO INTERNO INT	
0005582251	Cabo Frio	136	21/08/2016 18:15:48	22/08/2016 18:14:00	23,97	Porto do Carro	3.259,92		CALAMIDADE PUBLICA
0005582173	Araruama	40	21/08/2016 18:16:00	22/08/2016 16:08:07	21,87	Entroncamento Arar	874,74		CALAMIDADE PUBLICA
0005582187	Cabo Frio	117	21/08/2016 18:16:41	22/08/2016 05:30:00	11,22	Tamoios	1.312,97		CALAMIDADE PUBLICA
0005592787	Araruama	444	21/08/2016 18:16:55	22/08/2016 11:52:00	17,58	Araruama	7.807,62		CALAMIDADE PUBLICA
0005582191	Niterói	150	21/08/2016 18:16:56	22/08/2016 12:20:00	18,05	Piratininga	2.707,67	DIA CRITICO INTERNO INT	
0005582195	Iguaba Grande	134	21/08/2016 18:17:13	22/08/2016 11:45:00	17,46	Iguaba	2.340,05		CALAMIDADE PUBLICA
0005582271	Araruama	285	21/08/2016 18:17:25	22/08/2016 01:15:00	6,96	Entroncamento Arar	1.983,52		CALAMIDADE PUBLICA
0005582281	Saquarema	16	21/08/2016 18:17:46	24/08/2016 12:30:00	66,20	Bacaxá	1.059,26	DIA CRITICO INTERNO INT	
0005582295	Maricá	4	21/08/2016 18:18:00	23/08/2016 00:25:00	30,12	Inoã	120,47	DIA CRITICO INTERNO INT	
0005582205	Iguaba Grande	75	21/08/2016 18:18:21	22/08/2016 13:45:00	19,44	Iguaba	1.458,31		CALAMIDADE PUBLICA
0005582303	Cabo Frio	80	21/08/2016 18:18:28	22/08/2016 13:15:00	18,94	Tamoios	1.515,38		CALAMIDADE PUBLICA
0005582311	Maricá	33	21/08/2016 18:18:39	23/08/2016 17:10:00	46,86	Inoã	1.546,24	DIA CRITICO INTERNO INT	
0005582325	Iguaba Grande	81	21/08/2016 18:19:00	22/08/2016 16:30:00	22,18	Iguaba	1.796,85		CALAMIDADE PUBLICA
0005582333	Cabo Frio	17	21/08/2016 18:19:00	23/08/2016 15:11:00	44,87	Cabo Frio	762,73		CALAMIDADE PUBLICA
0005582335	Araruama	2	21/08/2016 18:19:15	24/08/2016 11:18:00	64,98	Entroncamento Arar	129,96		CALAMIDADE PUBLICA
0005582381	São Gonçalo	201	21/08/2016 18:20:00	22/08/2016 06:56:00	12,60	Arsenal	2.532,60		CALAMIDADE PUBLICA
0005582411	São Gonçalo	221	21/08/2016 18:20:00	22/08/2016 09:41:00	15,35	Arsenal	3.392,35		CALAMIDADE PUBLICA
0005582379	São Pedro da Aldeia	13	21/08/2016 18:20:29	23/08/2016 14:38:00	44,29	São Pedro da Aldeia	575,80		CALAMIDADE PUBLICA
BA00195176	Araruama	2.258	21/08/2016 18:21:01	21/08/2016 19:31:25	1,17	Entroncamento Arar	2.647,51		CALAMIDADE PUBLICA
0005582417	Niterói	13	21/08/2016 18:21:03	22/08/2016 12:01:00	17,67	Piratininga	229,66	DIA CRITICO INTERNO INT	
0005582391	São Gonçalo	425	21/08/2016 18:21:12	21/08/2016 23:38:00	5,28	Guaxindiba	2.244,00		CALAMIDADE PUBLICA
0005582451	São Gonçalo	101	21/08/2016 18:22:42	22/08/2016 05:22:00	10,99	Guaxindiba	1.109,82		CALAMIDADE PUBLICA
0005582399	Maricá	67	21/08/2016 18:24:03	22/08/2016 20:12:00	25,80	Piratininga	1.728,54	DIA CRITICO INTERNO INT	

Código das Incidências:	Municípios	QTD Clientes	Hora Inicio	Hora Fim	Duração	Conjuntos	Σ CHI	Dia Critico	CHI
0005582483	Saquarema	8	21/08/2016 18:24:12	24/08/2016 02:54:00	56,50	Bacaxá	451,97	DIA CRITICO INTERNO INT	
0005582537	Armação dos Búzios	34	21/08/2016 18:24:59	22/08/2016 12:22:51	17,96	Búzios	610,79		CALAMIDADE PUBLICA
0005582539	Maricá	61	21/08/2016 18:25:01	22/08/2016 10:21:00	15,93	Inoã	971,92	DIA CRITICO INTERNO INT	
0005582501	Araruama	660	21/08/2016 18:25:29	21/08/2016 22:30:00	4,08	Entroncamento Arar	2.689,68		CALAMIDADE PUBLICA
0005582511	Saquarema	106	21/08/2016 18:26:10	22/08/2016 11:39:00	17,21	Bacaxá	1.824,67	DIA CRITICO INTERNO INT	
0005582515	Maricá	1	21/08/2016 18:26:12	22/08/2016 12:08:00	17,70	Maricá	17,70	DIA CRITICO INTERNO INT	
0005582523	Armação dos Búzios	31	21/08/2016 18:27:10	22/08/2016 12:36:00	18,15	Búzios	562,56		CALAMIDADE PUBLICA
0005582577	Araruama	1	21/08/2016 18:27:41	23/08/2016 10:25:00	39,96	Entroncamento Arar	39,96		CALAMIDADE PUBLICA
0005582585	Cabo Frio	41	21/08/2016 18:28:12	22/08/2016 16:10:00	21,70	Tamoios	889,56		CALAMIDADE PUBLICA
0005582587	Araruama	34	21/08/2016 18:28:24	23/08/2016 08:45:00	38,28	Entroncamento Arar	1.301,41		CALAMIDADE PUBLICA
0005582593	Maricá	1	21/08/2016 18:29:13	23/08/2016 16:00:00	45,51	Maricá	45,51	DIA CRITICO INTERNO INT	
0005582595	Macuco	4	21/08/2016 18:29:40	21/08/2016 19:43:00	1,22	Val de Palmas	4,89		CALAMIDADE PUBLICA
0005582597	Cabo Frio	1	21/08/2016 18:29:48	24/08/2016 13:48:00	67,30	Cabo Frio	67,30		CALAMIDADE PUBLICA
0005582601	Araruama	37	21/08/2016 18:29:50	22/08/2016 22:37:00	28,12	Entroncamento Arar	1.040,42		CALAMIDADE PUBLICA
0005582621	Saquarema	159	21/08/2016 18:30:48	21/08/2016 21:50:00	3,32	Bacaxá	527,88	DIA CRITICO INTERNO INT	
0005582659	Maricá	84	21/08/2016 18:31:28	22/08/2016 18:00:00	23,48	Inoã	1.971,95	DIA CRITICO INTERNO INT	
0005584441	Cabo Frio	125	21/08/2016 18:32:14	22/08/2016 03:54:00	9,36	Tamoios	1.170,35		CALAMIDADE PUBLICA
0005582713	Araruama	51	21/08/2016 18:32:50	23/08/2016 07:55:00	37,37	Entroncamento Arar	1.905,84		CALAMIDADE PUBLICA
0005582665	Niterói	63	21/08/2016 18:33:04	22/08/2016 10:04:00	15,52	Piratininga	977,48	DIA CRITICO INTERNO INT	
0005582677	São Gonçalo	2	21/08/2016 18:33:50	22/08/2016 10:37:00	16,05	Sete Pontes	32,11		CALAMIDADE PUBLICA
0005582683	Casimiro de Abreu	11	21/08/2016 18:33:58	22/08/2016 08:20:00	13,77	Rocha Leão	151,44		CALAMIDADE PUBLICA
0005582735	Saquarema	29	21/08/2016 18:34:00	24/08/2016 15:42:00	69,13	Bacaxá	2.004,87	DIA CRITICO INTERNO INT	
0005582729	Niterói	34	21/08/2016 18:34:29	22/08/2016 12:16:00	17,69	Piratininga	601,53	DIA CRITICO INTERNO INT	
0005582733	São Pedro da Aldeia	1	21/08/2016 18:34:33	22/08/2016 10:46:00	16,19	São Pedro da Aldeia	16,19		CALAMIDADE PUBLICA
0005582739	Macaé	223	21/08/2016 18:34:40	22/08/2016 10:53:00	16,31	Imboassica	3.636,14		CALAMIDADE PUBLICA
0005582769	Armação dos Búzios	26	21/08/2016 18:35:23	23/08/2016 10:25:00	39,83	Búzios	1.035,50		CALAMIDADE PUBLICA
0005582747	São Gonçalo	180	21/08/2016 18:35:33	22/08/2016 03:30:00	8,91	Gradim	1.603,35		CALAMIDADE PUBLICA
0005582777	Araruama	190	21/08/2016 18:35:56	21/08/2016 22:10:00	3,57	Cedaema	677,88		CALAMIDADE PUBLICA
0005582783	Iguaba Grande	1	21/08/2016 18:36:20	22/08/2016 10:28:00	15,86	Iguaba	15,86		CALAMIDADE PUBLICA
0005582389	Araruama	58	21/08/2016 18:36:23	22/08/2016 22:20:00	27,73	Cedaema	1.608,16		CALAMIDADE PUBLICA
0005582759	Cabo Frio	128	21/08/2016 18:36:50	22/08/2016 06:34:00	11,95	Tamoios	1.529,96		CALAMIDADE PUBLICA
0005582765	Cabo Frio	256	21/08/2016 18:37:11	22/08/2016 11:41:00	17,06	Porto do Carro	4.368,28		CALAMIDADE PUBLICA
0005582805	Cabo Frio	87	21/08/2016 18:38:01	21/08/2016 23:35:00	4,95	Cabo Frio	430,63		CALAMIDADE PUBLICA
0005582815	Rio das Ostras	6	21/08/2016 18:38:29	22/08/2016 05:19:00	10,68	Vila Verde	64,05		CALAMIDADE PUBLICA
0005582825	Itaboraí	474	21/08/2016 18:39:07	21/08/2016 21:15:00	2,60	Guaxindiba	1.231,48		CALAMIDADE PUBLICA
0005582857	São Pedro da Aldeia	52	21/08/2016 18:39:36	22/08/2016 05:21:00	10,69	São Pedro da Aldeia	555,88		CALAMIDADE PUBLICA
0005582831	Araruama	150	21/08/2016 18:39:53	23/08/2016 02:30:00	31,84	Araruama	4.775,29		CALAMIDADE PUBLICA
0005582833	Saquarema	42	21/08/2016 18:39:56	22/08/2016 03:11:00	8,52	Bacaxá	357,75	DIA CRITICO INTERNO INT	
0005582863	Maricá	47	21/08/2016 18:40:23	23/08/2016 01:50:00	31,16	Inoã	1.464,53	DIA CRITICO INTERNO INT	
0005599441	Cabo Frio	1	21/08/2016 18:40:32	23/08/2016 05:26:00	34,76	Porto do Carro	34,76		CALAMIDADE PUBLICA
0005582877	Araruama	17	21/08/2016 18:41:29	23/08/2016 17:39:00	46,96	Cedaema	798,30		CALAMIDADE PUBLICA
0005582893	Casimiro de Abreu	2	21/08/2016 18:41:32	22/08/2016 12:48:00	18,11	Tamoios	36,22		CALAMIDADE PUBLICA
0005582911	Maricá	5	21/08/2016 18:42:27	23/08/2016 15:40:00	44,96	Inoã	224,80	DIA CRITICO INTERNO INT	
0005582917	Casimiro de Abreu	2	21/08/2016 18:42:45	21/08/2016 19:23:00	0,67	Rocha Leão	1,34		CALAMIDADE PUBLICA
0005582977	Macaé	17	21/08/2016 18:44:56	22/08/2016 19:04:00	24,32	Nossa Senhora da Aj	413,40		CALAMIDADE PUBLICA
0005582979	Araruama	104	21/08/2016 18:44:58	22/08/2016 00:06:00	5,35	Araruama	556,46		CALAMIDADE PUBLICA
0005583001	Niterói	124	21/08/2016 18:46:19	22/08/2016 18:20:14	23,57	Piratininga	2.922,09	DIA CRITICO INTERNO INT	
0005583005	Cabo Frio	1	21/08/2016 18:47:02	22/08/2016 13:27:00	18,67	Cabo Frio	18,67		CALAMIDADE PUBLICA
0005583009	Araruama	32	21/08/2016 18:47:29	23/08/2016 04:07:00	33,33	Araruama	1.066,41		CALAMIDADE PUBLICA

Código das Incidências:	Municípios	QTD Clientes	Hora Inicio	Hora Fim	Duração	Conjuntos	Σ CHI	Dia Critico	CHI
0005583017	Cabo Frio	201	21/08/2016 18:47:43	22/08/2016 14:24:00	19,60	Tamoios	3.940,55		CALAMIDADE PUBLICA
0005582951	Aperibé	1	21/08/2016 18:47:52	21/08/2016 21:00:00	2,20	Santo Antônio de Pé	2,20		CALAMIDADE PUBLICA
BA00195182	Saquarema	4.073	21/08/2016 18:48:33	22/08/2016 23:22:00	28,56	Bacaxá	18.964,96	DIA CRITICO INTERNO INT	
BA00195182	Saquarema	2.576	21/08/2016 18:48:33	21/08/2016 20:14:00	1,42	Bacaxá	3.667,94	DIA CRITICO INTERNO INT	
0005583069	Armação dos Búzios	26	21/08/2016 18:50:24	23/08/2016 15:10:00	44,33	Búzios	1.152,49		CALAMIDADE PUBLICA
0005583071	Araruama	128	21/08/2016 18:50:56	22/08/2016 14:18:00	19,45	Araruama	2.489,74		CALAMIDADE PUBLICA
0005583075	Cabo Frio	62	21/08/2016 18:51:04	22/08/2016 09:15:00	14,40	Porto do Carro	892,73		CALAMIDADE PUBLICA
0005583087	Araruama	36	21/08/2016 18:51:26	22/08/2016 15:16:00	20,41	Iguaba	734,74		CALAMIDADE PUBLICA
0005583097	Saquarema	102	21/08/2016 18:51:52	22/08/2016 12:50:00	17,97	Bacaxá	1.832,83	DIA CRITICO INTERNO INT	
0005583099	Maricá	279	21/08/2016 18:51:52	22/08/2016 16:10:00	21,30	Inoã	5.943,32	DIA CRITICO INTERNO INT	
0005583101	Araruama	79	21/08/2016 18:51:53	22/08/2016 12:35:00	17,72	Entroncamento Arar	1.399,77		CALAMIDADE PUBLICA
0005583039	Armação dos Búzios	159	21/08/2016 18:52:00	22/08/2016 14:40:00	19,80	Búzios	3.148,20		CALAMIDADE PUBLICA
0005583115	Cabo Frio	294	21/08/2016 18:53:11	22/08/2016 15:26:00	20,55	Tamoios	6.040,80		CALAMIDADE PUBLICA
0005583181	Macaé	141	21/08/2016 18:54:34	21/08/2016 23:00:00	4,09	Macaé	576,77		CALAMIDADE PUBLICA
BA00195172	São Gonçalo	917	21/08/2016 18:55:00	21/08/2016 20:55:00	2,00	Portão do Rosa	1.834,00		CALAMIDADE PUBLICA
0005583193	Maricá	44	21/08/2016 18:55:26	23/08/2016 20:17:00	49,36	Inoã	2.171,82	DIA CRITICO INTERNO INT	
0005583137	Maricá	2	21/08/2016 18:55:46	22/08/2016 23:34:00	28,64	Piratininga	57,27	DIA CRITICO INTERNO INT	
0005583141	São Gonçalo	33	21/08/2016 18:56:11	22/08/2016 11:18:00	16,36	Arsenal	540,00		CALAMIDADE PUBLICA
0005583221	Armação dos Búzios	52	21/08/2016 18:57:18	21/08/2016 22:35:00	3,63	Búzios	188,67		CALAMIDADE PUBLICA
0005583227	Cabo Frio	61	21/08/2016 18:58:16	22/08/2016 11:38:00	16,66	Cabo Frio	1.016,40		CALAMIDADE PUBLICA
0005583237	Maricá	263	21/08/2016 18:59:06	22/08/2016 02:58:00	7,98	Piratininga	2.099,18	DIA CRITICO INTERNO INT	
BA00195190	Arraial do Cabo	10.602	21/08/2016 18:59:15	21/08/2016 21:47:07	2,80	Cabo Frio	10.999,68		CALAMIDADE PUBLICA
0005583241	Cabo Frio	1	21/08/2016 18:59:46	22/08/2016 14:40:00	19,67	Tamoios	19,67		CALAMIDADE PUBLICA
0005583161	São Gonçalo	111	21/08/2016 19:00:01	21/08/2016 21:10:00	2,17	Alcântara	240,47		CALAMIDADE PUBLICA
0005583165	Araruama	109	21/08/2016 19:00:08	23/08/2016 04:40:00	33,66	Iguaba	3.669,42		CALAMIDADE PUBLICA
0005583249	Macaé	37	21/08/2016 19:00:42	21/08/2016 21:00:00	1,99	Nossa Senhora da Aj	73,57		CALAMIDADE PUBLICA
0005583299	Macaé	11	21/08/2016 19:01:00	22/08/2016 21:30:00	26,48	Imboassica	291,32		CALAMIDADE PUBLICA
0005583251	Itaboraí	9	21/08/2016 19:01:00	22/08/2016 10:02:00	15,02	Itambi	135,15		CALAMIDADE PUBLICA
0005581731	Iguaba Grande	66	21/08/2016 19:01:32	22/08/2016 13:50:00	18,81	Iguaba	1.241,31		CALAMIDADE PUBLICA
0005583253	Macaé	5.659	21/08/2016 19:01:39	22/08/2016 17:20:22	22,31	Nossa Senhora da Aj	20.480,30		CALAMIDADE PUBLICA
0005583255	Saquarema	258	21/08/2016 19:02:18	22/08/2016 20:30:00	25,46	Bacaxá	6.569,11	DIA CRITICO INTERNO INT	
0005583311	Niterói	44	21/08/2016 19:03:00	22/08/2016 09:34:00	14,52	Icaraí	638,73		CALAMIDADE PUBLICA
0005592907	Macaé	40	21/08/2016 19:05:19	22/08/2016 14:12:00	19,11	Imboassica	764,46	DIA CRITICO INTERNO INT	
0005583599	Macaé	731	21/08/2016 19:05:49	22/08/2016 01:10:00	6,07	Nossa Senhora da Aj	4.436,97		CALAMIDADE PUBLICA
0005583341	Araruama	176	21/08/2016 19:05:54	22/08/2016 15:51:00	20,75	Entroncamento Arar	3.652,29		CALAMIDADE PUBLICA
0005583343	Maricá	134	21/08/2016 19:06:07	23/08/2016 08:44:50	37,65	Inoã	5.044,47	DIA CRITICO INTERNO INT	
0005583373	Rio das Ostras	79	21/08/2016 19:06:56	21/08/2016 23:50:00	4,72	Vila Verde	372,70		CALAMIDADE PUBLICA
0005594511	Macaé	12	21/08/2016 19:08:51	22/08/2016 14:20:00	19,19	Imboassica	230,23	DIA CRITICO INTERNO INT	
0005587681	Casimiro de Abreu	2	21/08/2016 19:09:18	22/08/2016 18:48:00	23,64	Rocha Leão	21,97		CALAMIDADE PUBLICA
0005583401	Niterói	24	21/08/2016 19:09:56	22/08/2016 23:04:00	27,90	Icaraí	669,63		CALAMIDADE PUBLICA
0005583415	Cabo Frio	34	21/08/2016 19:10:33	23/08/2016 13:57:00	42,77	Cabo Frio	1.454,32		CALAMIDADE PUBLICA
0005597333	Macaé	172	21/08/2016 19:12:48	23/08/2016 00:05:00	28,87	Nossa Senhora da Aj	4.965,64		CALAMIDADE PUBLICA
0005585045	Rio das Ostras	80	21/08/2016 19:13:31	22/08/2016 09:23:00	14,16	Vila Verde	1.132,64		CALAMIDADE PUBLICA
0005583477	Cabo Frio	2.414	21/08/2016 19:14:15	22/08/2016 04:12:00	8,96	Tamoios	8.937,32		CALAMIDADE PUBLICA
0005580767	Saquarema	161	21/08/2016 19:14:46	22/08/2016 18:53:50	23,65	Bacaxá	3.807,83	DIA CRITICO INTERNO INT	
0005583499	Macaé	756	21/08/2016 19:16:00	21/08/2016 22:40:00	3,40	Nossa Senhora da Aj	2.570,40		CALAMIDADE PUBLICA
0005582855	Silva Jardim	14	21/08/2016 19:17:00	23/08/2016 09:25:00	38,13	Silva Jardim	533,87		CALAMIDADE PUBLICA
0005583509	Maricá	24	21/08/2016 19:17:09	23/08/2016 05:27:00	34,16	Maricá	819,94	DIA CRITICO INTERNO INT	
0005583521	São Gonçalo	52	21/08/2016 19:18:00	22/08/2016 07:48:00	12,50	Guaxindiba	650,00		CALAMIDADE PUBLICA

Código das Incidências:	Municípios	QTD Clientes	Hora Inicio	Hora Fim	Duração	Conjuntos	Σ CHI	Dia Critico	CHI
0005583559	Saquarema	33	21/08/2016 19:18:37	23/08/2016 16:00:00	44,69	Bacaxá	1.474,76	DIA CRITICO INTERNO INT	
0005583573	Rio das Ostras	224	21/08/2016 19:19:00	22/08/2016 01:17:00	5,97	Vila Verde	1.336,53		CALAMIDADE PUBLICA
0005583577	Maricá	130	21/08/2016 19:19:00	23/08/2016 12:45:00	41,43	Maricá	2.069,17	DIA CRITICO INTERNO INT	
0005583567	São Gonçalo	70	21/08/2016 19:19:21	22/08/2016 01:53:00	6,56	Sete Pontes	459,26		CALAMIDADE PUBLICA
0005583569	Rio das Ostras	37	21/08/2016 19:19:32	22/08/2016 16:20:50	21,02	Vila Verde	777,80		CALAMIDADE PUBLICA
0005589753	Araruama	59	21/08/2016 19:20:00	23/08/2016 05:40:00	34,33	Entroncamento Arar	2.025,67		CALAMIDADE PUBLICA
0005583585	Maricá	1	21/08/2016 19:20:37	23/08/2016 12:56:00	41,59	Inoã	41,59	DIA CRITICO INTERNO INT	
0005583595	Cabo Frio	123	21/08/2016 19:21:35	22/08/2016 06:44:00	11,37	Porto do Carro	1.398,95		CALAMIDADE PUBLICA
0005583597	São Gonçalo	117	21/08/2016 19:21:42	22/08/2016 09:05:00	13,72	Portão do Rosa	1.605,44		CALAMIDADE PUBLICA
0005583603	Niterói	24	21/08/2016 19:22:00	22/08/2016 16:20:00	20,97	Piratininga	503,20	DIA CRITICO INTERNO INT	
0005583647	São Gonçalo	161	21/08/2016 19:22:34	21/08/2016 22:37:00	3,24	Alcântara	521,73		CALAMIDADE PUBLICA
0005584963	Macaé	115	21/08/2016 19:23:00	22/08/2016 07:59:02	12,60	Nossa Senhora da Aj	1.449,06		CALAMIDADE PUBLICA
0005589439	Rio das Ostras	246	21/08/2016 19:23:36	22/08/2016 07:00:00	11,61	Rio das Ostras	2.855,24		CALAMIDADE PUBLICA
0005582109	Araruama	131	21/08/2016 19:23:59	22/08/2016 17:49:00	22,42	Entroncamento Arar	2.936,62		CALAMIDADE PUBLICA
0005583427	Macaé	177	21/08/2016 19:24:59	22/08/2016 16:32:00	21,12	Nossa Senhora da Aj	3.737,70		CALAMIDADE PUBLICA
DT05583679	Cabo Frio	382	21/08/2016 19:25:00	21/08/2016 19:55:00	0,50	Porto do Carro	191,00		CALAMIDADE PUBLICA
0005583695	Maricá	19	21/08/2016 19:26:30	22/08/2016 14:44:00	19,29	Maricá	366,54	DIA CRITICO INTERNO INT	
0005581415	Saquarema	234	21/08/2016 19:27:00	22/08/2016 11:14:00	15,78	Bacaxá	3.693,30	DIA CRITICO INTERNO INT	
DT05584235	Arraial do Cabo	35	21/08/2016 19:27:14	24/08/2016 04:33:00	57,10	Cabo Frio	1.998,36		CALAMIDADE PUBLICA
0005583711	Araruama	10	21/08/2016 19:27:43	24/08/2016 08:42:00	61,24	Entroncamento Arar	612,38		CALAMIDADE PUBLICA
0005583717	Rio das Ostras	290	21/08/2016 19:28:25	22/08/2016 08:21:00	12,88	Rio das Ostras	3.734,15		CALAMIDADE PUBLICA
0005583767	Macaé	119	21/08/2016 19:29:24	22/08/2016 06:00:00	10,51	Macaé	1.250,69		CALAMIDADE PUBLICA
0005583769	Rio das Ostras	57	21/08/2016 19:29:25	22/08/2016 17:40:00	22,18	Rocha Leão	1.264,05		CALAMIDADE PUBLICA
BA00195222	Niterói	2.408	21/08/2016 19:29:46	22/08/2016 02:14:20	6,74	Icaraí	7.330,41		CALAMIDADE PUBLICA
0005583749	Niterói	160	21/08/2016 19:30:00	22/08/2016 09:32:00	14,03	Sete Pontes	2.245,33		CALAMIDADE PUBLICA
0005583785	São Pedro da Aldei	82	21/08/2016 19:30:24	22/08/2016 17:49:52	22,32	São Pedro da Aldeia	1.830,60		CALAMIDADE PUBLICA
0005582635	Araruama	461	21/08/2016 19:31:44	22/08/2016 08:17:00	12,75	Entroncamento Arar	5.879,80		CALAMIDADE PUBLICA
0005583813	Saquarema	340	21/08/2016 19:32:33	22/08/2016 06:02:00	10,49	Bacaxá	3.566,88	DIA CRITICO INTERNO INT	
0005583761	Armação dos Búzic	47	21/08/2016 19:32:38	24/08/2016 03:08:00	55,59	Búzios	2.612,70		CALAMIDADE PUBLICA
0005583871	Iguaba Grande	1	21/08/2016 19:35:30	23/08/2016 10:37:00	39,03	Iguaba	39,03		CALAMIDADE PUBLICA
0005583893	Rio das Ostras	85	21/08/2016 19:36:10	22/08/2016 18:00:00	22,40	Vila Verde	1.903,76		CALAMIDADE PUBLICA
0005583883	São Pedro da Aldei	49	21/08/2016 19:36:11	22/08/2016 14:34:00	18,96	São Pedro da Aldeia	929,22		CALAMIDADE PUBLICA
0005583927	Rio das Ostras	66	21/08/2016 19:37:15	22/08/2016 10:06:14	14,48	Rio das Ostras	955,88		CALAMIDADE PUBLICA
0005583933	Macaé	1	21/08/2016 19:38:00	23/08/2016 08:45:00	37,12	Nossa Senhora da Aj	37,12		CALAMIDADE PUBLICA
0005583923	São Pedro da Aldei	36	21/08/2016 19:38:00	22/08/2016 16:25:00	20,78	São Pedro da Aldeia	748,20		CALAMIDADE PUBLICA
0005583967	Armação dos Búzic	9	21/08/2016 19:38:08	22/08/2016 18:00:00	22,36	Búzios	201,28		CALAMIDADE PUBLICA
0005583947	Rio das Ostras	573	21/08/2016 19:39:00	21/08/2016 22:12:00	2,55	Imboassica	1.461,15		CALAMIDADE PUBLICA
0005592225	Iguaba Grande	214	21/08/2016 19:39:51	22/08/2016 16:30:00	20,84	Iguaba	4.458,87		CALAMIDADE PUBLICA
0005584163	Itaboraí	254	21/08/2016 19:41:09	21/08/2016 23:10:03	3,48	Venda das Pedras	884,34		CALAMIDADE PUBLICA
0005583995	Araruama	35	21/08/2016 19:42:13	22/08/2016 22:10:00	26,46	Araruama	926,21		CALAMIDADE PUBLICA
0005584015	São Pedro da Aldei	99	21/08/2016 19:43:11	22/08/2016 20:40:00	24,95	São Pedro da Aldeia	2.469,75		CALAMIDADE PUBLICA
0005586397	Iguaba Grande	33	21/08/2016 19:43:25	23/08/2016 02:09:00	30,43	Iguaba	1.004,07		CALAMIDADE PUBLICA
0005584071	São Pedro da Aldei	46	21/08/2016 19:44:01	22/08/2016 15:31:00	19,78	São Pedro da Aldeia	910,02		CALAMIDADE PUBLICA
0005584081	Rio das Ostras	184	21/08/2016 19:45:42	22/08/2016 01:10:00	5,40	Vila Verde	994,52		CALAMIDADE PUBLICA
0005584133	Rio das Ostras	299	21/08/2016 19:47:12	22/08/2016 17:32:00	21,75	Vila Verde	6.502,25		CALAMIDADE PUBLICA
0005584099	Macaé	253	21/08/2016 19:47:27	22/08/2016 13:40:00	17,88	Imboassica	4.522,59		CALAMIDADE PUBLICA
0005584189	São Gonçalo	5	21/08/2016 19:50:50	22/08/2016 16:54:00	21,05	Sete Pontes	105,26		CALAMIDADE PUBLICA
0005584193	Armação dos Búzic	17	21/08/2016 19:51:00	23/08/2016 16:20:00	44,48	Búzios	756,22		CALAMIDADE PUBLICA
0005584289	Maricá	265	21/08/2016 19:56:00	22/08/2016 13:35:00	17,65	Inoã	4.677,25	DIA CRITICO INTERNO INT	

Código das Incidências:	Municípios	QTD Clientes	Hora Inicio	Hora Fim	Duração	Conjuntos	Σ CHI	Dia Critico	CHI
0005602495	Silva Jardim	102	21/08/2016 19:57:00	23/08/2016 11:22:51	39,43	Silva Jardim	4.021,95		CALAMIDADE PUBLICA
0005587439	Rio das Ostras	66	21/08/2016 19:58:50	22/08/2016 06:20:00	10,35	Rio das Ostras	683,28		CALAMIDADE PUBLICA
0005584387	São Gonçalo	1	21/08/2016 20:00:00	22/08/2016 15:52:00	19,87	Guaxindiba	19,87		CALAMIDADE PUBLICA
0005584335	Araruama	1	21/08/2016 20:00:09	24/08/2016 20:18:00	72,30	Araruama	72,30		CALAMIDADE PUBLICA
0005584383	Itaboraí	182	21/08/2016 20:00:23	22/08/2016 01:46:00	5,76	Venda das Pedras	1.048,37		CALAMIDADE PUBLICA
0005583891	Cabo Frio	520	21/08/2016 20:01:27	22/08/2016 02:45:00	6,73	Tamoios	3.497,43		CALAMIDADE PUBLICA
0005584357	Macaé	146	21/08/2016 20:02:11	21/08/2016 21:10:00	1,13	Macaé	165,02		CALAMIDADE PUBLICA
0005584409	Itaboraí	1	21/08/2016 20:02:40	22/08/2016 17:48:00	21,76	Venda das Pedras	21,76		CALAMIDADE PUBLICA
BA00195248	Araruama	6.821	21/08/2016 20:03:15	22/08/2016 18:58:05	22,91	Araruama	14.046,31		CALAMIDADE PUBLICA
0005584421	São Pedro da Aldeia	1	21/08/2016 20:03:31	22/08/2016 14:53:00	18,82	São Pedro da Aldeia	18,82		CALAMIDADE PUBLICA
0005584425	Araruama	78	21/08/2016 20:03:50	23/08/2016 08:42:00	36,64	Entroncamento Arar	2.857,62		CALAMIDADE PUBLICA
0005584365	Cabo Frio	1	21/08/2016 20:04:48	22/08/2016 12:43:00	16,64	Cabo Frio	16,64		CALAMIDADE PUBLICA
0005584447	São Gonçalo	1	21/08/2016 20:04:51	22/08/2016 13:30:00	17,42	Guaxindiba	17,42		CALAMIDADE PUBLICA
0005584443	Carapebus	29	21/08/2016 20:05:29	22/08/2016 21:58:00	25,88	Macaé	750,38		CALAMIDADE PUBLICA
0005584445	Cabo Frio	7	21/08/2016 20:05:32	22/08/2016 12:10:00	16,07	Tamoios	112,52		CALAMIDADE PUBLICA
0005579535	Macaé	184	21/08/2016 20:05:46	22/08/2016 19:57:00	23,85	Nossa Senhora da Aj	4.389,12		CALAMIDADE PUBLICA
0005584495	Niterói	147	21/08/2016 20:06:04	22/08/2016 20:30:00	24,40	Zona Sul	3.586,64	DIA CRITICO INTERNO INT	
0005585605	Cabo Frio	162	21/08/2016 20:06:33	22/08/2016 11:03:00	14,94	Cabo Frio	2.420,42		CALAMIDADE PUBLICA
0005584505	Cabo Frio	84	21/08/2016 20:07:03	23/08/2016 02:00:00	29,88	Tamoios	2.510,13		CALAMIDADE PUBLICA
0005584463	Macaé	1.882	21/08/2016 20:07:56	21/08/2016 21:00:45	0,88	Nossa Senhora da Aj	1.656,68		CALAMIDADE PUBLICA
0005584515	Cabo Frio	1	21/08/2016 20:08:00	22/08/2016 11:02:00	14,90	Cabo Frio	14,90		CALAMIDADE PUBLICA
0005582419	Rio das Ostras	334	21/08/2016 20:09:16	22/08/2016 05:15:00	9,10	Rio das Ostras	3.037,92		CALAMIDADE PUBLICA
0005584523	Rio das Ostras	83	21/08/2016 20:09:20	22/08/2016 11:36:17	15,45	Rio das Ostras	1.282,28		CALAMIDADE PUBLICA
0005584525	São Gonçalo	1	21/08/2016 20:09:40	22/08/2016 15:40:00	19,51	Sete Pontes	19,51		CALAMIDADE PUBLICA
0005594613	Saquarema	13	21/08/2016 20:16:00	23/08/2016 01:20:00	29,07	Bacaxá	377,87	DIA CRITICO INTERNO INT	
0005584613	Saquarema	107	21/08/2016 20:16:15	22/08/2016 12:28:00	16,20	Bacaxá	1.732,95	DIA CRITICO INTERNO INT	
0005584737	Rio das Ostras	106	21/08/2016 20:24:20	22/08/2016 07:35:00	11,18	Vila Verde	1.184,84		CALAMIDADE PUBLICA
0005584743	Cabo Frio	210	21/08/2016 20:24:34	22/08/2016 15:00:00	18,59	Cabo Frio	3.904,02		CALAMIDADE PUBLICA
0005584777	Cabo Frio	1	21/08/2016 20:24:40	22/08/2016 12:31:00	16,11	Tamoios	16,11		CALAMIDADE PUBLICA
0005584761	Macaé	109	21/08/2016 20:27:03	22/08/2016 14:50:00	18,38	Macaé	2.003,69		CALAMIDADE PUBLICA
0005584759	Araruama	289	21/08/2016 20:27:03	22/08/2016 20:45:03	24,30	Araruama	7.022,70		CALAMIDADE PUBLICA
0005584807	Cabo Frio	101	21/08/2016 20:27:27	22/08/2016 04:30:00	8,04	Porto do Carro	812,29		CALAMIDADE PUBLICA
0005584863	Araruama	1	21/08/2016 20:29:39	22/08/2016 15:22:00	18,87	Entroncamento Arar	18,87		CALAMIDADE PUBLICA
0005584827	Maricá	211	21/08/2016 20:30:52	22/08/2016 17:35:00	21,07	Maricá	4.445,54	DIA CRITICO INTERNO INT	
0005584833	São Gonçalo	391	21/08/2016 20:32:17	21/08/2016 23:37:00	3,08	Guaxindiba	1.203,74		CALAMIDADE PUBLICA
0005584909	Cabo Frio	106	21/08/2016 20:34:11	22/08/2016 12:10:00	15,60	Porto do Carro	1.653,28		CALAMIDADE PUBLICA
0005584967	São Pedro da Aldeia	1	21/08/2016 20:37:00	25/08/2016 08:46:00	84,15	São Pedro da Aldeia	84,15		CALAMIDADE PUBLICA
0005584977	Maricá	81	21/08/2016 20:39:01	23/08/2016 13:33:00	40,90	Maricá	3.312,88	DIA CRITICO INTERNO INT	
0005585239	Armação dos Búzios	177	21/08/2016 20:40:00	22/08/2016 02:50:00	6,17	Búzios	1.091,50		CALAMIDADE PUBLICA
BA00195282	São Gonçalo	4.787	21/08/2016 20:40:36	22/08/2016 00:57:57	4,29	Arsenal	7.735,79		CALAMIDADE PUBLICA
0005585013	Itaboraí	122	21/08/2016 20:41:00	22/08/2016 09:35:00	12,90	Itambi	1.573,80		CALAMIDADE PUBLICA
0005584989	Conceição de Mac	851	21/08/2016 20:41:41	22/08/2016 08:56:00	12,24	Conceição de Macat	6.124,82		CALAMIDADE PUBLICA
0005585019	Casimiro de Abreu	79	21/08/2016 20:42:07	22/08/2016 07:15:00	10,55	Silva Jardim	833,30		CALAMIDADE PUBLICA
0005585041	Araruama	370	21/08/2016 20:43:27	22/08/2016 10:31:05	13,79	Entroncamento Arar	5.103,74		CALAMIDADE PUBLICA
0005585053	Rio das Ostras	376	21/08/2016 20:44:16	21/08/2016 23:55:00	3,18	Vila Verde	1.195,26		CALAMIDADE PUBLICA
0005585003	Miracema	2	21/08/2016 20:44:19	21/08/2016 21:44:00	0,99	Santo Antônio de Pá	1,99		CALAMIDADE PUBLICA
0005585057	São Gonçalo	8	21/08/2016 20:45:15	22/08/2016 16:35:00	19,83	Alcântara	158,63		CALAMIDADE PUBLICA
0005585091	Araruama	53	21/08/2016 20:45:53	22/08/2016 12:40:00	15,90	Entroncamento Arar	842,80		CALAMIDADE PUBLICA
0005585075	Maricá	31	21/08/2016 20:47:49	23/08/2016 17:20:00	44,54	Maricá	1.380,63	DIA CRITICO INTERNO INT	

Código das Incidências:	Municípios	QTD Clientes	Hora Início	Hora Fim	Duração	Conjuntos	Σ CHI	Dia Critico	CHI
0005585077	Macaé	81	21/08/2016 20:47:52	22/08/2016 13:34:00	16,77	Imboassica	1.358,28		CALAMIDADE PUBLICA
0005585117	Maricá	38	21/08/2016 20:49:22	22/08/2016 20:00:00	23,18	Maricá	880,73	DIA CRITICO INTERNO INT	
0005588855	São Gonçalo	246	21/08/2016 20:50:00	22/08/2016 09:06:00	12,27	Galo Branco	3.017,60		CALAMIDADE PUBLICA
0005585137	Saquarema	74	21/08/2016 20:51:31	23/08/2016 22:40:00	49,81	Bacaxá	3.685,80	DIA CRITICO INTERNO INT	
0005585175	São Gonçalo	156	21/08/2016 20:52:00	22/08/2016 07:50:00	10,97	Portão do Rosa	1.710,80		CALAMIDADE PUBLICA
0005585173	Macaé	148	21/08/2016 20:52:11	22/08/2016 12:30:00	15,63	Imboassica	2.313,28		CALAMIDADE PUBLICA
0005585165	Araruama	44	21/08/2016 20:54:46	22/08/2016 18:00:00	21,09	Entroncamento Arar	927,84		CALAMIDADE PUBLICA
0005585207	Rio das Ostras	39	21/08/2016 20:54:50	22/08/2016 06:44:00	9,82	Vila Verde	382,96		CALAMIDADE PUBLICA
0005585195	Arraial do Cabo	1	21/08/2016 20:55:01	23/08/2016 00:19:00	27,40	Arraial do Cabo	27,40		CALAMIDADE PUBLICA
BA00195294	Arraial do Cabo	5.974	21/08/2016 20:55:15	22/08/2016 01:27:47	4,54	Arraial do Cabo	13.823,48		CALAMIDADE PUBLICA
0005585203	Cabo Frio	178	21/08/2016 20:56:04	22/08/2016 02:45:00	5,82	Porto do Carro	1.035,17		CALAMIDADE PUBLICA
0005585223	Macaé	168	21/08/2016 20:56:55	22/08/2016 20:00:00	23,05	Macaé	3.872,63		CALAMIDADE PUBLICA
0005585271	Cabo Frio	107	21/08/2016 21:00:02	22/08/2016 11:23:33	14,39	Porto do Carro	1.539,94		CALAMIDADE PUBLICA
0005585289	Maricá	1	21/08/2016 21:00:47	23/08/2016 11:36:00	38,59	Inoã	38,59	DIA CRITICO INTERNO INT	
0005585297	Saquarema	376	21/08/2016 21:02:00	22/08/2016 14:20:00	17,30	Bacaxá	6.504,80	DIA CRITICO INTERNO INT	
0005585301	Macaé	250	21/08/2016 21:04:39	22/08/2016 03:10:00	6,09	Macaé	1.522,29		CALAMIDADE PUBLICA
0005585409	Cabo Frio	1	21/08/2016 21:08:18	22/08/2016 11:58:00	14,83	Cabo Frio	14,83		CALAMIDADE PUBLICA
0005585381	São Pedro da Aldeia	41	21/08/2016 21:09:16	22/08/2016 06:20:00	9,18	São Pedro da Aldeia	376,33		CALAMIDADE PUBLICA
0005585387	Cabo Frio	1	21/08/2016 21:09:20	24/08/2016 10:19:00	61,16	Cabo Frio	61,16		CALAMIDADE PUBLICA
0005585385	Macaé	22	21/08/2016 21:09:20	22/08/2016 08:15:00	11,09	Macaé	244,08		CALAMIDADE PUBLICA
0005585393	Niterói	162	21/08/2016 21:11:26	22/08/2016 03:39:00	6,46	Zona Sul	1.046,43	DIA CRITICO INTERNO INT	
0005585445	Saquarema	115	21/08/2016 21:13:21	22/08/2016 12:00:00	14,78	Bacaxá	1.699,41	DIA CRITICO INTERNO INT	
0005585449	Macaé	78	21/08/2016 21:13:37	23/08/2016 11:27:00	38,22	Macaé	2.981,40		CALAMIDADE PUBLICA
0005585451	São Gonçalo	424	21/08/2016 21:13:38	22/08/2016 08:15:00	11,02	Galo Branco	4.673,66		CALAMIDADE PUBLICA
0005585461	Rio das Ostras	9.009	21/08/2016 21:14:49	22/08/2016 13:55:00	16,67	Rio das Ostras	11.439,89		CALAMIDADE PUBLICA
0005588055	Rio das Ostras	96	21/08/2016 21:14:50	22/08/2016 06:15:00	9,00	Vila Verde	864,27		CALAMIDADE PUBLICA
0005585473	Macaé	1.031	21/08/2016 21:15:58	22/08/2016 08:50:00	11,57	Macaé	11.925,81		CALAMIDADE PUBLICA
0005585515	Macaé	6	21/08/2016 21:19:00	22/08/2016 21:17:00	23,97	Macaé	143,80		CALAMIDADE PUBLICA
BA00195306	São Gonçalo	2.915	21/08/2016 21:20:33	21/08/2016 21:29:00	0,14	Guaxindiba	410,53		CALAMIDADE PUBLICA
0005585543	Quissama	24	21/08/2016 21:21:10	22/08/2016 17:00:00	19,65	Macaé	471,53		CALAMIDADE PUBLICA
0005585569	Itaboraí	2	21/08/2016 21:21:29	22/08/2016 15:49:00	18,46	Itambi	36,92		CALAMIDADE PUBLICA
0005585575	Rio das Ostras	306	21/08/2016 21:22:22	22/08/2016 05:45:00	8,38	Rio das Ostras	2.563,43		CALAMIDADE PUBLICA
0005585551	Cabo Frio	105	21/08/2016 21:22:28	22/08/2016 12:34:00	15,19	Cabo Frio	1.595,18		CALAMIDADE PUBLICA
0005585607	Silva Jardim	34	21/08/2016 21:26:41	23/08/2016 21:52:16	48,43	Silva Jardim	556,92	CALAMIDADE PUBLICA	
0005585609	Saquarema	213	21/08/2016 21:26:51	23/08/2016 00:37:00	27,17	Bacaxá	5.787,03	DIA CRITICO INTERNO INT	
0005585561	São Pedro da Aldeia	45	21/08/2016 21:27:32	22/08/2016 16:41:00	19,22	São Pedro da Aldeia	865,10		CALAMIDADE PUBLICA
0005585647	Macaé	1	21/08/2016 21:27:59	22/08/2016 13:04:00	15,60	Imboassica	15,60		CALAMIDADE PUBLICA
0005585625	São Gonçalo	348	21/08/2016 21:29:00	22/08/2016 08:15:00	10,77	Arsenal	3.746,80		CALAMIDADE PUBLICA
0005585687	São Pedro da Aldeia	476	21/08/2016 21:31:32	22/08/2016 14:52:00	17,34	São Pedro da Aldeia	6.405,62		CALAMIDADE PUBLICA
0005607489	Maricá	51	21/08/2016 21:32:00	24/08/2016 00:59:00	51,45	Piratininga	2.623,95	DIA CRITICO INTERNO INT	
0005585707	Rio das Ostras	19	21/08/2016 21:35:00	22/08/2016 03:40:00	6,08	Vila Verde	115,58		CALAMIDADE PUBLICA
0005585713	Araruama	281	21/08/2016 21:36:48	22/08/2016 17:40:00	20,05	Iguaba	5.634,99		CALAMIDADE PUBLICA
0005585679	Rio Bonito	1	21/08/2016 21:37:24	22/08/2016 14:22:00	16,74	Rio Bonito	16,74		CALAMIDADE PUBLICA
BA00195316	Quissama	5.884	21/08/2016 21:38:17	22/08/2016 11:05:00	13,45	Macaé	21.241,83		CALAMIDADE PUBLICA
0005585723	Itaboraí	4	21/08/2016 21:41:31	22/08/2016 12:39:00	14,96	Venda das Pedras	59,83		CALAMIDADE PUBLICA
0005585769	Cabo Frio	432	21/08/2016 21:42:47	22/08/2016 12:40:01	14,95	Porto do Carro	6.460,08		CALAMIDADE PUBLICA
0005585839	Niterói	299	21/08/2016 21:44:38	22/08/2016 14:20:00	16,59	Icaraí	4.960,24		CALAMIDADE PUBLICA
0005585783	Maricá	1	21/08/2016 21:44:59	22/08/2016 23:37:00	25,87	Inoã	25,87	DIA CRITICO INTERNO INT	
0005585821	Itaboraí	334	21/08/2016 21:45:19	22/08/2016 01:04:00	3,31	Itambi	1.106,00		CALAMIDADE PUBLICA

Código das Incidências:	Municípios	QTD Clientes	Hora Inicio	Hora Fim	Duração	Conjuntos	Σ CHI	Dia Critico	CHI
0005593989	Saquarema	82	21/08/2016 21:46:42	22/08/2016 13:27:00	15,67	Bacaxá	1.285,08	DIA CRITICO INTERNO INT	
0005585787	Maricá	1	21/08/2016 21:46:55	23/08/2016 04:03:00	30,27	Inoã	30,27	DIA CRITICO INTERNO INT	
0005583089	São Gonçalo	363	21/08/2016 21:47:28	21/08/2016 21:50:30	0,05	Galo Branco	18,35		CALAMIDADE PUBLICA
0005585843	Macaé	148	21/08/2016 21:48:49	22/08/2016 08:02:32	10,23	Imboassica	1.513,83		CALAMIDADE PUBLICA
0005585859	Carapebus	234	21/08/2016 21:50:26	22/08/2016 22:40:00	24,83	Macaé	5.809,31		CALAMIDADE PUBLICA
0005585889	Casimiro de Abreu	1	21/08/2016 21:53:10	22/08/2016 05:40:00	7,78	Rocha Leão	7,78		CALAMIDADE PUBLICA
0005585895	Maricá	54	21/08/2016 21:53:43	22/08/2016 18:18:00	20,40	Inoã	1.101,86	DIA CRITICO INTERNO INT	
0005585905	Maricá	132	21/08/2016 21:54:00	23/08/2016 04:05:00	30,18	Maricá	3.984,20	DIA CRITICO INTERNO INT	
0005586393	Maricá	3.709	21/08/2016 21:54:16	22/08/2016 18:05:15	20,18	Maricá	36.945,54	DIA CRITICO INTERNO INT	
0005585885	São Gonçalo	1	21/08/2016 21:54:56	22/08/2016 11:43:00	13,80	Portão do Rosa	13,80		CALAMIDADE PUBLICA
0005585929	São Gonçalo	142	21/08/2016 21:55:12	21/08/2016 23:44:00	1,81	Portão do Rosa	257,49		CALAMIDADE PUBLICA
0005585937	Cabo Frio	63	21/08/2016 21:55:55	22/08/2016 11:20:00	13,40	Porto do Carro	844,29		CALAMIDADE PUBLICA
0005585945	Macaé	1	21/08/2016 21:56:18	22/08/2016 18:41:00	20,74	Imboassica	20,75		CALAMIDADE PUBLICA
0005585921	Cabo Frio	8	21/08/2016 21:56:26	23/08/2016 09:53:00	35,94	Tamoios	287,54		CALAMIDADE PUBLICA
0005585967	Macaé	83	21/08/2016 21:57:05	22/08/2016 14:20:08	16,38	Nossa Senhora da Aj	1.359,89		CALAMIDADE PUBLICA
0005585977	Maricá	60	21/08/2016 21:58:42	22/08/2016 18:53:00	20,91	Inoã	1.254,30	DIA CRITICO INTERNO INT	
0005586013	Niterói	19	21/08/2016 22:00:22	22/08/2016 06:07:00	8,11	Piratininga	154,10	DIA CRITICO INTERNO INT	
0005586021	Maricá	25	21/08/2016 22:00:59	22/08/2016 19:29:00	21,47	Maricá	536,67	DIA CRITICO INTERNO INT	
0005587643	Araruama	514	21/08/2016 22:02:00	22/08/2016 08:10:00	10,13	Entroncamento Arar	3.824,97		CALAMIDADE PUBLICA
0005586031	Casimiro de Abreu	1	21/08/2016 22:03:07	23/08/2016 11:01:00	36,96	Tamoios	36,96		CALAMIDADE PUBLICA
0005586003	Macaé	84	21/08/2016 22:03:20	22/08/2016 17:15:00	19,19	Macaé	1.612,33		CALAMIDADE PUBLICA
0005586043	Maricá	69	21/08/2016 22:04:33	22/08/2016 15:25:00	17,34	Inoã	1.196,52	DIA CRITICO INTERNO INT	
0005586087	Cabo Frio	1	21/08/2016 22:04:41	22/08/2016 11:23:00	13,31	Tamoios	13,31		CALAMIDADE PUBLICA
BA00195320	São Gonçalo	4.172	21/08/2016 22:08:49	21/08/2016 23:50:50	1,70	Gradim	4.019,10		CALAMIDADE PUBLICA
BA00195324	Maricá	3.519	21/08/2016 22:17:28	21/08/2016 23:27:41	1,17	Maricá	4.117,23	DIA CRITICO INTERNO INT	
BA00195324	Maricá	4.682	21/08/2016 22:17:28	22/08/2016 07:51:08	9,56	Maricá	24.655,55	DIA CRITICO INTERNO INT	
0005586165	Araruama	33	21/08/2016 22:18:00	22/08/2016 13:12:00	14,90	Araruama	491,70		CALAMIDADE PUBLICA
0005586161	Rio das Ostras	252	21/08/2016 22:18:29	22/08/2016 10:41:12	12,38	Rio das Ostras	3.119,41		CALAMIDADE PUBLICA
0005586215	Macaé	244	21/08/2016 22:19:18	22/08/2016 18:02:50	19,73	Nossa Senhora da Aj	4.813,04		CALAMIDADE PUBLICA
0005586199	São Gonçalo	311	21/08/2016 22:23:00	22/08/2016 09:04:00	10,68	Guaxindiba	3.322,52		CALAMIDADE PUBLICA
0005586203	Saquarema	51	21/08/2016 22:23:21	23/08/2016 11:08:00	36,74	Bacaxá	1.873,95	DIA CRITICO INTERNO INT	
0005586205	Cabo Frio	389	21/08/2016 22:24:52	22/08/2016 09:30:10	11,09	Porto do Carro	4.313,36		CALAMIDADE PUBLICA
0005586253	Cabo Frio	5	21/08/2016 22:25:58	24/08/2016 12:59:00	62,55	Cabo Frio	312,75		CALAMIDADE PUBLICA
0005586279	São Gonçalo	2	21/08/2016 22:30:17	22/08/2016 17:56:00	19,43	Arsenal	38,86		CALAMIDADE PUBLICA
0005584317	Macaé	1.882	21/08/2016 22:32:13	22/08/2016 00:45:17	2,22	Nossa Senhora da Aj	4.173,86		CALAMIDADE PUBLICA
0005586303	Maricá	126	21/08/2016 22:34:00	22/08/2016 11:12:00	12,63	Inoã	1.591,80	DIA CRITICO INTERNO INT	
0005586321	São Pedro da Alde	136	21/08/2016 22:39:20	23/08/2016 12:51:24	38,20	Porto do Carro	1.259,67		CALAMIDADE PUBLICA
0005586323	Araruama	153	21/08/2016 22:40:24	22/08/2016 15:14:00	16,56	Araruama	2.533,68		CALAMIDADE PUBLICA
0005586367	São Gonçalo	1	21/08/2016 22:40:49	22/08/2016 15:45:00	17,07	Guaxindiba	17,07		CALAMIDADE PUBLICA
0005586371	São Gonçalo	82	21/08/2016 22:41:58	21/08/2016 23:55:00	1,22	Alcântara	99,81		CALAMIDADE PUBLICA
0005586453	Niterói	14	21/08/2016 22:49:02	22/08/2016 14:50:00	16,02	Piratininga	224,23	DIA CRITICO INTERNO INT	
0005586479	São Gonçalo	1	21/08/2016 22:55:36	22/08/2016 17:27:00	18,52	Guaxindiba	18,52		CALAMIDADE PUBLICA
0005599453	Cabo Frio	1	21/08/2016 22:56:22	23/08/2016 09:16:00	34,33	Porto do Carro	34,33		CALAMIDADE PUBLICA
0005586535	Conceição de Mac	2	21/08/2016 22:58:13	22/08/2016 09:20:00	10,36	Conceição de Macat	20,73		CALAMIDADE PUBLICA
0005586501	São Gonçalo	6	21/08/2016 23:01:18	22/08/2016 11:38:00	12,61	Alcântara	75,67		CALAMIDADE PUBLICA
0005586511	Araruama	203	21/08/2016 23:04:29	22/08/2016 09:31:00	10,44	Entroncamento Arar	2.119,71		CALAMIDADE PUBLICA
0005595601	Maricá	67	21/08/2016 23:10:25	23/08/2016 08:37:00	33,44	Inoã	2.240,68	DIA CRITICO INTERNO INT	
0005593533	Maricá	65	21/08/2016 23:10:25	23/08/2016 10:00:48	34,84	Inoã	2.264,58	DIA CRITICO INTERNO INT	
0005586607	Maricá	29	21/08/2016 23:16:21	22/08/2016 18:42:00	19,43	Piratininga	563,40	DIA CRITICO INTERNO INT	

Código das Incidências:	Municípios	QTD Clientes	Hora Inicio	Hora Fim	Duração	Conjuntos	Σ CHI	Dia Critico	CHI
0005586665	Niterói	268	21/08/2016 23:22:00	22/08/2016 21:53:00	22,52	Piratininga	6.034,47	DIA CRITICO INTERNO INT	
0005586623	Armação dos Búzios	7	21/08/2016 23:27:35	23/08/2016 12:58:00	37,51	Búzios	262,55		CALAMIDADE PUBLICA
0005586701	São Gonçalo	169	21/08/2016 23:27:59	22/08/2016 10:05:00	10,62	Arsenal	1.794,26		CALAMIDADE PUBLICA
0005586641	Aperibé	20	21/08/2016 23:32:15	22/08/2016 03:19:00	3,78	Santo Antônio de Pá	75,58		CALAMIDADE PUBLICA
0005586715	São Pedro da Aldeia	774	21/08/2016 23:33:00	22/08/2016 13:48:58	14,27	Porto do Carro	5.852,24		CALAMIDADE PUBLICA
0005586719	Macaé	167	21/08/2016 23:33:50	22/08/2016 08:30:00	8,94	Macaé	1.492,33		CALAMIDADE PUBLICA
0005586767	Niterói	123	21/08/2016 23:38:00	22/08/2016 07:11:00	7,55	Zona Sul	928,65	DIA CRITICO INTERNO INT	
0005586771	Niterói	80	21/08/2016 23:38:43	22/08/2016 11:15:00	11,60	Ingá	928,38		CALAMIDADE PUBLICA
0005586761	Maricá	146	21/08/2016 23:49:00	23/08/2016 21:24:00	45,58	Maricá	6.655,17	DIA CRITICO INTERNO INT	
0005588617	São Gonçalo	353	21/08/2016 23:55:00	22/08/2016 09:35:00	9,67	Alcântara	3.364,67		CALAMIDADE PUBLICA
0005586789	Rio das Ostras	2	21/08/2016 23:57:32	23/08/2016 10:08:34	34,18	Rio das Ostras	68,37		CALAMIDADE PUBLICA
0005586825	Itaboraí	127	21/08/2016 23:59:05	22/08/2016 04:31:00	4,53	Venda das Pedras	575,56		CALAMIDADE PUBLICA
0005586803	São Gonçalo	422	22/08/2016 00:03:29	22/08/2016 05:41:00	5,63	Portão do Rosa	2.373,87		CALAMIDADE PUBLICA
0005586835	São Pedro da Aldeia	2	22/08/2016 00:04:45	22/08/2016 14:36:00	14,52	Porto do Carro	29,04	DIA CRITICO INTERNO INT	
0005586849	São Gonçalo	59	22/08/2016 00:12:00	22/08/2016 13:43:00	13,52	Portão do Rosa	797,48		CALAMIDADE PUBLICA
0005588377	São Gonçalo	115	22/08/2016 00:12:00	22/08/2016 09:03:00	8,85	Gradim	1.017,75	DIA CRITICO INTERNO INT	
0005586903	Carapebus	274	22/08/2016 00:27:02	22/08/2016 13:31:00	13,07	Macaé	3.580,11	DIA CRITICO INTERNO INT	
0005583333	Macaé	340	22/08/2016 00:27:48	22/08/2016 09:37:00	9,15	Imboassica	3.112,13	DIA CRITICO INTERNO INT	
0005586919	São Gonçalo	2	22/08/2016 00:37:02	22/08/2016 23:43:00	23,10	Gradim	46,20	DIA CRITICO INTERNO INT	
BA00195368	Quissama	2.022	22/08/2016 00:40:05	22/08/2016 00:49:22	0,15	Macaé	310,60	DIA CRITICO INTERNO INT	
0005584247	São Gonçalo	68	22/08/2016 00:42:10	22/08/2016 12:28:00	11,76	Arsenal	799,94		CALAMIDADE PUBLICA
0005587579	Maricá	4.191	22/08/2016 00:50:52	22/08/2016 06:07:06	5,27	Maricá	22.088,90	DIA CRITICO INTERNO INT	
0005587579	Maricá	1.983	22/08/2016 00:50:52	22/08/2016 06:07:06	5,27	Maricá	10.451,51	DIA CRITICO INTERNO INT	
0005586981	Quissama	1	22/08/2016 00:53:00	23/08/2016 13:32:00	36,65	Macaé	36,65	DIA CRITICO INTERNO INT	
0005586997	São Gonçalo	111	22/08/2016 00:54:14	22/08/2016 04:38:00	3,73	Gradim	413,97	DIA CRITICO INTERNO INT	
0005586999	Cabo Frio	63	22/08/2016 00:54:43	23/08/2016 00:59:00	24,07	Tamoios	1.516,50		CALAMIDADE PUBLICA
0005587037	Niterói	1	22/08/2016 01:03:03	22/08/2016 18:38:00	17,58	Piratininga	17,58	DIA CRITICO INTERNO INT	
0005587041	Niterói	2	22/08/2016 01:04:22	22/08/2016 14:34:00	13,49	Piratininga	26,99	DIA CRITICO INTERNO INT	
0005587109	Araruama	2	22/08/2016 01:18:59	23/08/2016 10:49:00	33,50	Entroncamento Arar	67,00		CALAMIDADE PUBLICA
0005587075	Maricá	26	22/08/2016 01:21:42	22/08/2016 16:44:00	15,37	Inoã	399,66	DIA CRITICO INTERNO INT	
0005587123	Macaé	685	22/08/2016 01:22:47	22/08/2016 16:42:00	15,32	Nossa Senhora da Aj	10.494,39		CALAMIDADE PUBLICA
BA00195394	Silva Jardim	5.470	22/08/2016 01:26:31	22/08/2016 17:05:42	15,65	Silva Jardim	5.369,14		CALAMIDADE PUBLICA
0005600091	Araruama	40	22/08/2016 01:33:04	23/08/2016 19:40:00	42,12	Araruama	1.684,62		CALAMIDADE PUBLICA
BA00195396	Maricá	5.814	22/08/2016 01:36:18	22/08/2016 01:43:02	0,11	Inoã	587,86	DIA CRITICO INTERNO INT	
0005587143	Bom Jardim	53	22/08/2016 01:41:39	22/08/2016 05:31:00	3,82	Barra Alegre	202,59		CALAMIDADE PUBLICA
0005587197	São Gonçalo	18	22/08/2016 01:47:48	22/08/2016 19:50:00	18,04	Gradim	324,66	DIA CRITICO INTERNO INT	
0005587199	Macaé	108	22/08/2016 01:48:16	22/08/2016 10:40:00	8,86	Imboassica	957,12	DIA CRITICO INTERNO INT	
0005587211	Maricá	43	22/08/2016 01:52:58	22/08/2016 10:21:00	8,47	Maricá	364,09	DIA CRITICO INTERNO INT	
0005587203	Niterói	81	22/08/2016 01:55:24	23/08/2016 10:17:00	32,36	Piratininga	2.621,16	DIA CRITICO INTERNO INT	
0005587251	Cabo Frio	101	22/08/2016 01:58:00	22/08/2016 15:20:00	13,37	Cabo Frio	1.350,03		CALAMIDADE PUBLICA
0005587253	Niterói	7	22/08/2016 01:59:02	23/08/2016 02:55:00	24,93	Zona Sul	174,53		CALAMIDADE PUBLICA
0005587265	Maricá	61	22/08/2016 02:02:33	22/08/2016 17:38:00	15,59	Inoã	951,04	DIA CRITICO INTERNO INT	
BA00195386	Itaboraí	56	22/08/2016 02:09:42	22/08/2016 02:12:42	0,05	Venda das Pedras	2,80	CALAMIDADE PUBLICA	
0005587279	São Gonçalo	168	22/08/2016 02:13:00	22/08/2016 09:36:00	7,38	Galo Branco	1.240,40		CALAMIDADE PUBLICA
0005592783	Cabo Frio	81	22/08/2016 02:13:39	23/08/2016 02:30:00	24,27	Porto do Carro	1.966,07	DIA CRITICO INTERNO INT	
0005583615	Araruama	50	22/08/2016 02:15:28	22/08/2016 16:30:00	14,24	Araruama	712,11		CALAMIDADE PUBLICA
0005587289	Casimiro de Abreu	17	22/08/2016 02:21:00	22/08/2016 10:30:00	8,15	Silva Jardim	138,55		CALAMIDADE PUBLICA
0005587291	Rio Bonito	48	22/08/2016 02:22:00	22/08/2016 10:45:00	8,38	Rio Bonito	402,40		CALAMIDADE PUBLICA
0005587375	Macaé	731	22/08/2016 02:44:12	22/08/2016 10:30:00	7,76	Nossa Senhora da Aj	5.675,00		CALAMIDADE PUBLICA

Código das Incidências:	Municípios	QTD Clientes	Hora Início	Hora Fim	Duração	Conjuntos	Σ CHI	Dia Critico	CHI
BA00195364	Maricá	243	22/08/2016 02:46:47	22/08/2016 05:51:35	3,08	Inoã	748,44	DIA CRITICO INTERNO INT	
0005587409	Niterói	103	22/08/2016 02:48:00	22/08/2016 17:26:00	14,63	Piratininga	1.507,23	DIA CRITICO INTERNO INT	
0005587355	Maricá	10	22/08/2016 02:49:15	22/08/2016 19:13:01	16,40	Inoã	163,96	DIA CRITICO INTERNO INT	
0005588897	Maricá	2.474	22/08/2016 02:54:39	22/08/2016 11:57:50	9,05	Inoã	13.596,32	DIA CRITICO INTERNO INT	
0005588079	Armação dos Búzios	153	22/08/2016 03:00:44	22/08/2016 16:43:00	13,70	Búzios	2.096,78		CALAMIDADE PUBLICA
0005587457	Maricá	159	22/08/2016 03:01:07	23/08/2016 14:21:34	35,34	Maricá	5.619,19	DIA CRITICO INTERNO INT	
0005587443	Araruama	421	22/08/2016 03:11:01	22/08/2016 15:01:43	11,85	Entroncamento Arar	4.986,75		CALAMIDADE PUBLICA
0005587479	Itaboraí	17	22/08/2016 03:17:00	22/08/2016 07:06:00	3,82	Venda das Pedras	64,88		CALAMIDADE PUBLICA
0005581919	Cabo Frio	707	22/08/2016 03:21:00	22/08/2016 04:59:00	1,63	Porto do Carro	1.154,77	DIA CRITICO INTERNO INT	
0005587493	Niterói	4	22/08/2016 03:21:16	23/08/2016 10:48:00	31,45	Piratininga	125,78	DIA CRITICO INTERNO INT	
0005587497	Saquarema	58	22/08/2016 03:24:38	22/08/2016 17:35:00	14,17	Bacaxá	822,02	DIA CRITICO INTERNO INT	
0005587531	São Gonçalo	3	22/08/2016 03:28:52	22/08/2016 10:08:00	6,65	Galo Branco	19,96		CALAMIDADE PUBLICA
0005587505	São Gonçalo	334	22/08/2016 03:33:00	22/08/2016 07:47:00	4,23	Gradim	1.413,93	DIA CRITICO INTERNO INT	
0005587547	Rio das Ostras	66	22/08/2016 03:40:24	22/08/2016 11:36:17	7,93	Rio das Ostras	523,47		CALAMIDADE PUBLICA
0005587607	Casimiro de Abreu	4	22/08/2016 03:52:17	22/08/2016 15:40:00	11,80	Rocha Leão	47,18		CALAMIDADE PUBLICA
0005597431	Quissama	11	22/08/2016 03:53:45	22/08/2016 17:42:00	13,80	Macaé	151,85	DIA CRITICO INTERNO INT	
0005587619	São Gonçalo	27	22/08/2016 03:54:10	22/08/2016 12:58:00	9,06	Arsenal	244,73		CALAMIDADE PUBLICA
0005587621	Niterói	145	22/08/2016 03:54:32	22/08/2016 17:10:00	13,26	Zona Sul	1.922,38		CALAMIDADE PUBLICA
0005587627	Saquarema	37	22/08/2016 03:57:42	22/08/2016 16:14:00	12,27	Bacaxá	454,05	DIA CRITICO INTERNO INT	
BA00195422	Araruama	588	22/08/2016 04:16:33	22/08/2016 07:50:01	3,56	Cedaema	1.735,41		CALAMIDADE PUBLICA
0005587647	Cabo Frio	77	22/08/2016 04:17:00	22/08/2016 13:30:00	9,22	Tamoios	709,68		CALAMIDADE PUBLICA
0005587697	Quissama	8	22/08/2016 04:30:00	22/08/2016 17:19:00	12,82	Macaé	102,53	DIA CRITICO INTERNO INT	
0005587719	Niterói	24	22/08/2016 04:49:12	23/08/2016 12:20:39	31,52	Piratininga	756,58	DIA CRITICO INTERNO INT	
0005587755	Niterói	71	22/08/2016 04:55:15	22/08/2016 10:15:00	5,33	Neves	378,37		CALAMIDADE PUBLICA
0005587757	Casimiro de Abreu	57	22/08/2016 04:55:37	22/08/2016 15:30:39	10,58	Tamoios	603,28		CALAMIDADE PUBLICA
0005587777	Casimiro de Abreu	64	22/08/2016 04:56:41	23/08/2016 05:10:00	24,22	Tamoios	1.550,20		CALAMIDADE PUBLICA
0005587811	Niterói	0	22/08/2016 05:05:00	22/08/2016 14:46:00	9,68	Sete Pontes	0,00		CALAMIDADE PUBLICA
0005587823	Araruama	9	22/08/2016 05:19:00	22/08/2016 14:20:00	9,02	Entroncamento Arar	81,15		CALAMIDADE PUBLICA
0005587851	Maricá	165	22/08/2016 05:19:42	22/08/2016 22:00:00	16,67	Inoã	2.750,83	DIA CRITICO INTERNO INT	
0005587877	Quissama	130	22/08/2016 05:36:23	23/08/2016 17:13:00	35,61	Macaé	4.629,34	DIA CRITICO INTERNO INT	
0005593131	Macaé	14	22/08/2016 05:47:50	23/08/2016 03:48:00	22,00	Imboassica	308,04	DIA CRITICO INTERNO INT	
BA00195436	Maricá	6.785	22/08/2016 05:50:18	22/08/2016 06:24:39	0,57	Inoã	2.288,04	DIA CRITICO INTERNO INT	
BA00195436	Maricá	3.945	22/08/2016 05:50:18	22/08/2016 06:12:14	0,37	Maricá	1.304,04	DIA CRITICO INTERNO INT	
BA00195436	Maricá	376	22/08/2016 05:50:18	22/08/2016 06:12:14	0,37	Inoã	124,29	DIA CRITICO INTERNO INT	
0005588111	Itaboraí	114	22/08/2016 05:51:00	22/08/2016 10:29:00	4,63	Venda das Pedras	528,20		CALAMIDADE PUBLICA
0005587975	Niterói	75	22/08/2016 05:54:40	22/08/2016 09:45:00	3,84	São Lourenço	287,92		CALAMIDADE PUBLICA
0005587941	Macaé	12	22/08/2016 06:02:55	22/08/2016 14:36:00	8,55	Imboassica	91,76	DIA CRITICO INTERNO INT	
0005587955	Casimiro de Abreu	83	22/08/2016 06:05:17	22/08/2016 12:12:00	6,11	Rocha Leão	507,29		CALAMIDADE PUBLICA
0005588011	São Gonçalo	25	22/08/2016 06:06:52	22/08/2016 15:20:05	9,22	Guaxindiba	230,51		CALAMIDADE PUBLICA
0005584183	Cabo Frio	347	22/08/2016 06:07:09	23/08/2016 07:58:31	25,86	Tamoios	3.050,87		CALAMIDADE PUBLICA
0005587963	Niterói	2	22/08/2016 06:09:00	22/08/2016 15:29:00	9,33	Zona Sul	18,67		CALAMIDADE PUBLICA
0005587959	Araruama	1	22/08/2016 06:09:09	22/08/2016 10:14:00	4,08	Araruama	4,08		CALAMIDADE PUBLICA
0005605629	Saquarema	7	22/08/2016 06:10:18	23/08/2016 18:42:00	36,53	Bacaxá	255,70	DIA CRITICO INTERNO INT	
0005588045	Silva Jardim	19	22/08/2016 06:13:23	23/08/2016 11:51:00	29,63	Silva Jardim	562,91		CALAMIDADE PUBLICA
0005588101	Armação dos Búzios	10	22/08/2016 06:14:07	22/08/2016 12:50:00	6,60	Búzios	65,98		CALAMIDADE PUBLICA
0005588119	Rio das Ostras	41	22/08/2016 06:16:43	22/08/2016 13:21:28	7,08	Rio das Ostras	290,25		CALAMIDADE PUBLICA
0005591239	Maricá	133	22/08/2016 06:18:00	23/08/2016 06:38:00	24,33	Inoã	3.236,33	DIA CRITICO INTERNO INT	
0005588137	Macaé	1	22/08/2016 06:21:51	22/08/2016 15:38:00	9,27	Imboassica	9,27	DIA CRITICO INTERNO INT	
0005588495	Itaboraí	54	22/08/2016 06:22:00	22/08/2016 08:13:00	1,85	Venda das Pedras	99,90		CALAMIDADE PUBLICA

Código das Incidências:	Municípios	QTD Clientes	Hora Inicio	Hora Fim	Duração	Conjuntos	Σ CHI	Dia Critico	CHI
0005588147	Araruama	57	22/08/2016 06:22:35	24/08/2016 08:40:00	50,29	Araruama	2.866,55		CALAMIDADE PUBLICA
0005588191	Niterói	35	22/08/2016 06:26:50	22/08/2016 21:27:00	15,00	Zona Sul	525,10		CALAMIDADE PUBLICA
0005588205	São Gonçalo	308	22/08/2016 06:30:00	22/08/2016 10:00:00	3,50	Guaxindiba	1.078,00		CALAMIDADE PUBLICA
0005608831	Saquarema	50	22/08/2016 06:31:00	24/08/2016 21:00:00	62,48	Bacaxá	3.124,17	DIA CRITICO INTERNO INT	
0005588263	Casimiro de Abreu	230	22/08/2016 06:33:00	22/08/2016 17:00:00	10,45	Rocha Leão	2.403,50		CALAMIDADE PUBLICA
0005588231	Macaé	1	22/08/2016 06:35:00	22/08/2016 15:25:00	8,83	Nossa Senhora da Aj	8,83		CALAMIDADE PUBLICA
0005588287	Rio das Ostras	95	22/08/2016 06:35:04	22/08/2016 14:26:00	7,85	Vila Verde	745,64	DIA CRITICO INTERNO INT	
0005580785	Saquarema	2	22/08/2016 06:36:14	22/08/2016 13:13:00	6,61	Bacaxá	13,23	DIA CRITICO INTERNO INT	
0005588305	Macaé	38	22/08/2016 06:36:27	23/08/2016 16:26:00	33,83	Macaé	1.285,38	DIA CRITICO INTERNO INT	
0005588341	Carapebus	91	22/08/2016 06:39:41	22/08/2016 19:00:00	12,34	Macaé	1.122,81	DIA CRITICO INTERNO INT	
0005588353	Rio das Ostras	31	22/08/2016 06:40:39	22/08/2016 16:59:00	10,31	Vila Verde	319,48	DIA CRITICO INTERNO INT	
0005588935	São Gonçalo	363	22/08/2016 06:41:00	22/08/2016 08:20:00	1,65	Galo Branco	598,95		CALAMIDADE PUBLICA
0005585187	Macaé	1.277	22/08/2016 06:41:54	22/08/2016 10:26:00	3,73	Macaé	4.769,60	DIA CRITICO INTERNO INT	
0005588383	Saquarema	1	22/08/2016 06:42:02	22/08/2016 15:23:00	8,68	Bacaxá	8,68	DIA CRITICO INTERNO INT	
0005588407	São Pedro da Aldeia	14	22/08/2016 06:42:36	22/08/2016 10:07:39	3,42	São Pedro da Aldeia	47,85		CALAMIDADE PUBLICA
0005588409	Itaboraí	46	22/08/2016 06:42:42	22/08/2016 15:50:00	9,12	Guaxindiba	419,60		CALAMIDADE PUBLICA
0005588413	Macaé	6	22/08/2016 06:43:53	22/08/2016 21:43:00	14,99	Macabú	89,91		CALAMIDADE PUBLICA
0005588459	Maricá	1	22/08/2016 06:45:00	22/08/2016 14:27:00	7,70	Maricá	7,70	DIA CRITICO INTERNO INT	
0005588485	Bom Jardim	28	22/08/2016 06:47:22	22/08/2016 15:49:41	9,04	Bom Jardim	253,08		CALAMIDADE PUBLICA
0005588491	Itaboraí	2	22/08/2016 06:48:25	22/08/2016 11:30:00	4,69	Itambi	9,39		CALAMIDADE PUBLICA
0005588497	Niterói	27	22/08/2016 06:48:59	22/08/2016 12:06:00	5,28	Zona Sul	142,66		CALAMIDADE PUBLICA
0005580909	Cabo Frio	163	22/08/2016 06:49:23	22/08/2016 12:36:00	5,78	Tamoios	941,64		CALAMIDADE PUBLICA
0005588441	Saquarema	3	22/08/2016 06:49:41	22/08/2016 17:58:00	11,14	Bacaxá	33,42	DIA CRITICO INTERNO INT	
0005588443	Bom Jardim	5	22/08/2016 06:49:47	22/08/2016 21:57:00	15,12	Barra Alegre	75,60		CALAMIDADE PUBLICA
0005588505	Duas Barras e Sum	1	22/08/2016 06:50:09	22/08/2016 08:57:00	2,11	Bom Jardim	2,11		CALAMIDADE PUBLICA
0005588575	Cabo Frio	3	22/08/2016 06:52:35	22/08/2016 10:32:00	3,66	Cabo Frio	10,97		CALAMIDADE PUBLICA
0005588589	Itaboraí	13	22/08/2016 06:54:23	22/08/2016 11:28:00	4,56	Venda das Pedras	59,28		CALAMIDADE PUBLICA
0005588593	Macaé	1	22/08/2016 06:54:54	22/08/2016 19:00:00	12,08	Macaé	12,09	DIA CRITICO INTERNO INT	
0005588545	Maricá	27	22/08/2016 06:55:23	22/08/2016 19:52:00	12,94	Inoã	349,48	DIA CRITICO INTERNO INT	
0005584899	Araruama	123	22/08/2016 06:58:14	22/08/2016 22:00:23	15,04	Cedaema	1.775,28		CALAMIDADE PUBLICA
0005588659	São Pedro da Aldeia	23	22/08/2016 06:58:56	22/08/2016 20:08:41	13,16	São Pedro da Aldeia	302,74		CALAMIDADE PUBLICA
0005588679	São Gonçalo	584	22/08/2016 07:00:00	22/08/2016 10:05:00	3,08	Portão do Rosa	1.800,67		CALAMIDADE PUBLICA
0005588621	Niterói	1	22/08/2016 07:00:42	23/08/2016 00:04:00	17,05	Zona Sul	17,06		CALAMIDADE PUBLICA
0005588685	Niterói	103	22/08/2016 07:01:16	22/08/2016 10:53:00	3,86	Zona Sul	397,81		CALAMIDADE PUBLICA
0005588625	Armação dos Búzios	1	22/08/2016 07:01:57	23/08/2016 16:00:00	32,97	Búzios	32,97		CALAMIDADE PUBLICA
0005588631	Saquarema	1	22/08/2016 07:02:34	22/08/2016 18:18:00	11,26	Bacaxá	11,26	DIA CRITICO INTERNO INT	
0005588703	Cabo Frio	153	22/08/2016 07:03:31	22/08/2016 14:34:00	7,51	Tamoios	1.148,73		CALAMIDADE PUBLICA
0005588705	Saquarema	181	22/08/2016 07:03:55	22/08/2016 16:19:16	9,26	Bacaxá	1.675,31	DIA CRITICO INTERNO INT	
0005592389	Arraial do Cabo	275	22/08/2016 07:04:05	22/08/2016 20:50:32	13,77	Arraial do Cabo	3.787,90	DIA CRITICO INTERNO INT	
0005588711	Cabo Frio	2	22/08/2016 07:04:42	22/08/2016 10:36:00	3,52	Porto do Carro	7,04	DIA CRITICO INTERNO INT	
0005588745	Cabo Frio	113	22/08/2016 07:04:56	22/08/2016 09:09:00	2,07	Porto do Carro	233,66	DIA CRITICO INTERNO INT	
0005588747	Rio das Ostras	6	22/08/2016 07:04:58	23/08/2016 19:30:00	36,42	Vila Verde	218,50	DIA CRITICO INTERNO INT	
0005588787	Macaé	190	22/08/2016 07:08:05	22/08/2016 15:05:08	7,95	Macaé	1.510,66	DIA CRITICO INTERNO INT	
0005588793	São Gonçalo	2	22/08/2016 07:09:04	22/08/2016 18:13:00	11,07	Sete Pontes	22,13		CALAMIDADE PUBLICA
0005599501	Arraial do Cabo	185	22/08/2016 07:09:34	22/08/2016 23:40:00	16,51	Arraial do Cabo	3.053,84	DIA CRITICO INTERNO INT	
0005588803	Saquarema	50	22/08/2016 07:10:35	24/08/2016 04:04:00	44,89	Bacaxá	2.244,51	DIA CRITICO INTERNO INT	
0005588877	Cabo Frio	14	22/08/2016 07:13:12	23/08/2016 20:27:00	37,23	Cabo Frio	521,22		CALAMIDADE PUBLICA
0005588931	Cabo Frio	16	22/08/2016 07:14:01	23/08/2016 01:43:00	18,48	Porto do Carro	295,73	DIA CRITICO INTERNO INT	
0005588947	Niterói	31	22/08/2016 07:15:05	22/08/2016 12:00:00	4,75	Piratininga	147,21	DIA CRITICO INTERNO INT	

Código das Incidências:	Municípios	QTD Clientes	Hora Inicio	Hora Fim	Duração	Conjuntos	Σ CHI	Dia Critico	CHI
0005588961	Maricá	253	22/08/2016 07:16:18	22/08/2016 10:01:00	2,74	Maricá	694,49	DIA CRITICO INTERNO INT	
0005588999	Niterói	15	22/08/2016 07:19:46	23/08/2016 20:46:00	37,44	Zona Sul	561,56		CALAMIDADE PUBLICA
0005589003	Araruama	74	22/08/2016 07:20:35	24/08/2016 14:00:00	54,66	Iguaba	183,71		CALAMIDADE PUBLICA
0005589035	Saquarema	4	22/08/2016 07:23:04	22/08/2016 11:26:57	4,06	Bacaxá	16,26	DIA CRITICO INTERNO INT	
0005589065	Itaboraí	87	22/08/2016 07:24:12	22/08/2016 13:02:00	5,63	Itambi	103,41		CALAMIDADE PUBLICA
0005589071	Rio das Ostras	1	22/08/2016 07:24:40	23/08/2016 13:44:01	30,32	Vila Verde	30,32	DIA CRITICO INTERNO INT	
0005589075	Macaé	4	22/08/2016 07:24:57	23/08/2016 08:54:00	25,48	Macaé	101,94	DIA CRITICO INTERNO INT	
0005589095	Maricá	14	22/08/2016 07:26:35	23/08/2016 07:54:00	24,46	Maricá	342,40	DIA CRITICO INTERNO INT	
0005589137	São Gonçalo	44	22/08/2016 07:27:01	22/08/2016 11:06:00	3,65	Arsenal	160,59		CALAMIDADE PUBLICA
0005589141	Casimiro de Abreu	2	22/08/2016 07:27:04	22/08/2016 19:20:00	11,88	Rocha Leão	23,76		CALAMIDADE PUBLICA
0005589145	Maricá	26	22/08/2016 07:27:07	22/08/2016 16:00:00	8,55	Inoã	222,25	DIA CRITICO INTERNO INT	
0005589099	Maricá	38	22/08/2016 07:27:35	23/08/2016 06:10:00	22,71	Maricá	862,86	DIA CRITICO INTERNO INT	
0005589155	Saquarema	179	22/08/2016 07:28:00	22/08/2016 13:20:00	5,87	Bacaxá	1.050,13	DIA CRITICO INTERNO INT	
0005589111	Silva Jardim	2	22/08/2016 07:28:57	23/08/2016 23:01:00	39,53	Silva Jardim	79,07		CALAMIDADE PUBLICA
0005589165	Maricá	1	22/08/2016 07:29:38	24/08/2016 04:06:00	44,61	Inoã	44,61	DIA CRITICO INTERNO INT	
0005589225	Cabo Frio	16	22/08/2016 07:32:26	24/08/2016 11:27:00	51,91	Porto do Carro	830,55	DIA CRITICO INTERNO INT	
0005589191	Armação dos Búzios	228	22/08/2016 07:33:31	22/08/2016 17:08:43	9,59	Búzios	2.185,76		CALAMIDADE PUBLICA
0005591631	São Gonçalo	2	22/08/2016 07:33:34	22/08/2016 18:27:00	10,89	Arsenal	21,78		CALAMIDADE PUBLICA
0005589257	Macaé	17	22/08/2016 07:34:00	23/08/2016 15:30:00	31,93	Nossa Senhora da Aj	542,87		CALAMIDADE PUBLICA
0005589249	Macaé	56	22/08/2016 07:34:12	22/08/2016 15:10:15	7,60	Macabú	425,65		CALAMIDADE PUBLICA
0005599471	Cabo Frio	53	22/08/2016 07:34:45	23/08/2016 04:15:00	20,67	Tamoios	1.095,55		CALAMIDADE PUBLICA
0005589237	Maricá	133	22/08/2016 07:35:00	23/08/2016 11:23:00	27,80	Inoã	3.697,40	DIA CRITICO INTERNO INT	
0005589239	Rio das Ostras	1	22/08/2016 07:35:35	23/08/2016 06:58:00	23,37	Rio das Ostras	23,37		CALAMIDADE PUBLICA
0005589299	Casimiro de Abreu	1	22/08/2016 07:38:00	23/08/2016 08:05:00	24,45	Silva Jardim	24,45		CALAMIDADE PUBLICA
0005589321	Maricá	21	22/08/2016 07:39:20	22/08/2016 16:31:00	8,86	Inoã	11,19	DIA CRITICO INTERNO INT	
0005589347	Rio das Ostras	23	22/08/2016 07:42:00	22/08/2016 22:57:00	15,25	Rocha Leão	350,75		CALAMIDADE PUBLICA
0005589359	Itaboraí	1	22/08/2016 07:44:09	22/08/2016 11:02:00	3,30	Venda das Pedras	3,30		CALAMIDADE PUBLICA
0005589395	Niterói	110	22/08/2016 07:44:48	22/08/2016 10:55:00	3,17	Zona Sul	348,70		CALAMIDADE PUBLICA
0005589423	Cabo Frio	27	22/08/2016 07:47:00	22/08/2016 16:40:00	8,88	Tamoios	239,85		CALAMIDADE PUBLICA
0005588023	Saquarema	96	22/08/2016 07:48:00	23/08/2016 04:10:00	20,37	Bacaxá	1.955,20	DIA CRITICO INTERNO INT	
0005589493	Niterói	1	22/08/2016 07:50:00	22/08/2016 20:42:00	12,87	Zona Sul	12,87		CALAMIDADE PUBLICA
0005589491	Maricá	11	22/08/2016 07:50:22	23/08/2016 16:19:00	32,48	Maricá	66,30	DIA CRITICO INTERNO INT	
0005589531	Niterói	60	22/08/2016 07:51:47	23/08/2016 14:10:00	30,30	Icaraí	1.818,22		CALAMIDADE PUBLICA
0005589537	Saquarema	29	22/08/2016 07:52:59	24/08/2016 23:30:00	63,62	Bacaxá	1.844,89	DIA CRITICO INTERNO INT	
0005589515	Santo Antônio de F	1	22/08/2016 07:53:10	22/08/2016 11:40:00	3,78	Santo Antônio de Pá	3,78		CALAMIDADE PUBLICA
0005589541	São Gonçalo	58	22/08/2016 07:53:34	22/08/2016 12:10:00	4,27	Alcântara	247,89		CALAMIDADE PUBLICA
0005589523	Armação dos Búzios	11	22/08/2016 07:54:46	23/08/2016 03:45:00	19,84	Búzios	218,21		CALAMIDADE PUBLICA
0005589567	Maricá	33	22/08/2016 07:55:19	22/08/2016 13:30:00	5,58	Inoã	184,08	DIA CRITICO INTERNO INT	
0005589565	Trajano de Moraes	47	22/08/2016 07:56:42	22/08/2016 10:51:00	2,90	Macabú	136,54		CALAMIDADE PUBLICA
0005589573	Niterói	1	22/08/2016 07:56:43	22/08/2016 13:38:00	5,69	Piratininga	5,69	DIA CRITICO INTERNO INT	
0005589575	Arraial do Cabo	1	22/08/2016 07:56:55	22/08/2016 15:36:00	7,65	Arraial do Cabo	7,65	DIA CRITICO INTERNO INT	
0005598757	São Pedro da Aldei	3	22/08/2016 07:57:04	23/08/2016 11:36:00	27,65	Porto do Carro	82,95	DIA CRITICO INTERNO INT	
BA00195456	Tanguá	254	22/08/2016 07:57:08	22/08/2016 11:02:00	3,08	Tanguá	363,11		CALAMIDADE PUBLICA
0005589613	Macaé	2	22/08/2016 07:57:36	22/08/2016 18:53:00	10,92	Imboassica	21,85	DIA CRITICO INTERNO INT	
0005589579	Rio das Ostras	154	22/08/2016 07:57:43	22/08/2016 18:19:00	10,35	Rio das Ostras	1.594,63		CALAMIDADE PUBLICA
0005589589	Armação dos Búzios	4	22/08/2016 07:59:14	23/08/2016 15:22:00	31,38	Búzios	125,52		CALAMIDADE PUBLICA
0005589591	Niterói	5	22/08/2016 07:59:33	23/08/2016 16:09:00	32,16	Piratininga	160,79	DIA CRITICO INTERNO INT	
0005589625	São Gonçalo	2	22/08/2016 07:59:47	22/08/2016 17:58:00	9,97	Guaxindiba	19,94		CALAMIDADE PUBLICA
0005589631	Niterói	23	22/08/2016 08:01:46	22/08/2016 12:53:00	4,85	Sete Pontes	111,64		CALAMIDADE PUBLICA

Código das Incidências:	Municípios	QTD Clientes	Hora Inicio	Hora Fim	Duração	Conjuntos	Σ CHI	Dia Critico	CHI
0005589691	Araruama	1	22/08/2016 08:02:58	23/08/2016 18:34:00	34,52	Entroncamento Arar	34,52		CALAMIDADE PUBLICA
0005589673	São Gonçalo	2	22/08/2016 08:04:49	22/08/2016 10:30:00	2,42	Alcântara	4,84		CALAMIDADE PUBLICA
0005589715	Macaé	169	22/08/2016 08:05:26	22/08/2016 12:18:00	4,21	Imboassica	711,40	DIA CRITICO INTERNO INT	
0005589771	Maricá	1	22/08/2016 08:06:41	22/08/2016 15:25:00	7,31	Maricá	7,31	DIA CRITICO INTERNO INT	
0005589743	Cabo Frio	157	22/08/2016 08:07:58	23/08/2016 10:19:59	26,20	Cabo Frio	4.113,44		CALAMIDADE PUBLICA
0005589765	São Gonçalo	7	22/08/2016 08:08:00	22/08/2016 13:05:00	4,95	Gradim	34,65	DIA CRITICO INTERNO INT	
0005589783	Itaboraí	2	22/08/2016 08:08:21	22/08/2016 22:33:00	14,41	Guaxindiba	28,82		CALAMIDADE PUBLICA
0005589795	Araruama	1	22/08/2016 08:10:00	24/08/2016 16:23:00	56,22	Araruama	56,22		CALAMIDADE PUBLICA
0005589819	Niterói	1	22/08/2016 08:10:00	22/08/2016 21:05:00	12,92	Icaraí	12,92		CALAMIDADE PUBLICA
0005589825	Niterói	1	22/08/2016 08:10:34	23/08/2016 10:59:00	26,81	Zona Sul	26,81		CALAMIDADE PUBLICA
0005589841	Itaboraí	35	22/08/2016 08:11:29	22/08/2016 13:02:00	4,84	Venda das Pedras	27,28		CALAMIDADE PUBLICA
0005589861	Niterói	97	22/08/2016 08:13:00	22/08/2016 16:09:00	7,93	Zona Sul	769,53		CALAMIDADE PUBLICA
0005589895	São Gonçalo	1	22/08/2016 08:13:00	22/08/2016 13:13:00	5,00	Arsenal	5,00		CALAMIDADE PUBLICA
0005589889	Maricá	2	22/08/2016 08:13:28	23/08/2016 11:25:00	27,19	Inoã	54,38	DIA CRITICO INTERNO INT	
0005589869	Macaé	115	22/08/2016 08:13:40	22/08/2016 18:10:00	9,94	Nossa Senhora da Aj	1.142,97		CALAMIDADE PUBLICA
0005589891	Maricá	1	22/08/2016 08:13:43	23/08/2016 21:10:00	36,94	Inoã	36,94	DIA CRITICO INTERNO INT	
0005595209	Itaboraí	9	22/08/2016 08:17:00	22/08/2016 18:57:00	10,67	Venda das Pedras	96,00		CALAMIDADE PUBLICA
0005589921	Rio das Ostras	1	22/08/2016 08:17:15	23/08/2016 17:09:31	32,87	Rio das Ostras	32,87		CALAMIDADE PUBLICA
0005600355	São Pedro da Aldeia	152	22/08/2016 08:18:36	24/08/2016 04:00:00	43,69	Porto do Carro	6.640,88	DIA CRITICO INTERNO INT	
0005598735	Arraial do Cabo	1	22/08/2016 08:18:57	23/08/2016 15:03:00	30,73	Arraial do Cabo	30,73	DIA CRITICO INTERNO INT	
0005590205	Iguaba Grande	343	22/08/2016 08:19:20	22/08/2016 19:47:00	11,46	Iguaba	3.931,16		CALAMIDADE PUBLICA
0005590039	Niterói	34	22/08/2016 08:19:43	22/08/2016 13:05:00	4,75	Zona Sul	161,66		CALAMIDADE PUBLICA
0005590051	Niterói	2	22/08/2016 08:20:00	22/08/2016 11:20:00	3,00	Piratininga	6,00	DIA CRITICO INTERNO INT	
0005590053	Saquarema	1	22/08/2016 08:20:48	23/08/2016 20:22:00	36,02	Bacaxá	36,02	DIA CRITICO INTERNO INT	
0005590055	Maricá	2	22/08/2016 08:20:58	23/08/2016 17:09:00	32,80	Maricá	65,60	DIA CRITICO INTERNO INT	
0005590063	Macaé	9	22/08/2016 08:21:23	23/08/2016 09:22:00	25,01	Nossa Senhora da Aj	225,09		CALAMIDADE PUBLICA
0005590065	Macaé	119	22/08/2016 08:21:26	22/08/2016 21:38:00	13,28	Imboassica	1.579,86	DIA CRITICO INTERNO INT	
0005589999	Rio das Ostras	4	22/08/2016 08:21:41	23/08/2016 09:18:35	24,95	Rio das Ostras	99,79		CALAMIDADE PUBLICA
0005590069	São Pedro da Aldeia	2	22/08/2016 08:21:58	22/08/2016 12:34:00	4,20	São Pedro da Aldeia	8,40		CALAMIDADE PUBLICA
0005593505	Armação dos Búzios	100	22/08/2016 08:22:25	23/08/2016 10:21:00	25,98	Búzios	2.597,64		CALAMIDADE PUBLICA
0005590081	São Gonçalo	206	22/08/2016 08:23:00	22/08/2016 12:05:00	3,70	Guaxindiba	762,20		CALAMIDADE PUBLICA
0005590087	Cabo Frio	305	22/08/2016 08:23:22	23/08/2016 19:30:00	35,11	Cabo Frio	10.708,72		CALAMIDADE PUBLICA
0005590139	Quissama	65	22/08/2016 08:26:31	22/08/2016 19:25:00	10,97	Macaé	713,36	DIA CRITICO INTERNO INT	
0005590175	Cabo Frio	2	22/08/2016 08:26:57	22/08/2016 11:01:00	2,57	Porto do Carro	5,14	DIA CRITICO INTERNO INT	
0005590177	Araruama	29	22/08/2016 08:27:01	23/08/2016 08:28:00	24,02	Araruama	696,48		CALAMIDADE PUBLICA
0005600025	Araruama	4	22/08/2016 08:27:03	24/08/2016 02:41:00	42,23	Entroncamento Arar	168,93		CALAMIDADE PUBLICA
0005590197	São Pedro da Aldeia	10	22/08/2016 08:28:10	23/08/2016 12:25:00	27,95	São Pedro da Aldeia	279,47		CALAMIDADE PUBLICA
0005590211	Cabo Frio	3	22/08/2016 08:28:47	23/08/2016 10:12:00	25,72	Porto do Carro	77,16	DIA CRITICO INTERNO INT	
0005590155	Itaboraí	3	22/08/2016 08:29:27	22/08/2016 19:40:00	11,18	Venda das Pedras	33,53		CALAMIDADE PUBLICA
0005590159	São Pedro da Aldeia	1	22/08/2016 08:29:36	23/08/2016 15:59:00	31,49	São Pedro da Aldeia	31,49		CALAMIDADE PUBLICA
0005590161	Araruama	1	22/08/2016 08:29:59	23/08/2016 11:54:00	27,40	Araruama	27,40		CALAMIDADE PUBLICA
0005590231	Carapebus	391	22/08/2016 08:31:48	22/08/2016 12:25:00	3,89	Macaé	1.519,69	DIA CRITICO INTERNO INT	
0005599047	Araruama	54	22/08/2016 08:32:15	23/08/2016 10:50:00	26,30	Entroncamento Arar	1.419,98		CALAMIDADE PUBLICA
0005590295	Casimiro de Abreu	1	22/08/2016 08:33:56	22/08/2016 12:14:00	3,67	Tamoios	3,67		CALAMIDADE PUBLICA
0005603483	São Pedro da Aldeia	15	22/08/2016 08:36:06	23/08/2016 12:00:00	27,40	São Pedro da Aldeia	410,98		CALAMIDADE PUBLICA
0005590349	Araruama	59	22/08/2016 08:37:02	23/08/2016 04:14:00	19,62	Iguaba	1.157,35		CALAMIDADE PUBLICA
0005590369	Cabo Frio	1	22/08/2016 08:37:20	23/08/2016 21:46:00	37,14	Tamoios	37,14		CALAMIDADE PUBLICA
0005590373	Cabo Frio	74	22/08/2016 08:37:55	22/08/2016 19:57:00	11,32	Tamoios	837,54		CALAMIDADE PUBLICA
0005590381	São Pedro da Aldeia	17	22/08/2016 08:38:19	23/08/2016 00:30:00	15,86	São Pedro da Aldeia	269,64		CALAMIDADE PUBLICA

Código das Incidências:	Municípios	QTD Clientes	Hora Inicio	Hora Fim	Duração	Conjuntos	Σ CHI	Dia Critico	CHI
0005590387	Macaé	0	22/08/2016 08:38:53	23/08/2016 08:31:00	23,87	Macaé	0,00	DIA CRITICO INTERNO INT	
0005590407	Rio das Ostras	229	22/08/2016 08:39:16	22/08/2016 11:37:00	2,96	Rio das Ostras	678,35		CALAMIDADE PUBLICA
0005590399	Niterói	24	22/08/2016 08:39:57	23/08/2016 07:50:00	23,17	Icaraí	556,02	CALAMIDADE PUBLICA	
0005590403	Rio das Ostras	1	22/08/2016 08:40:31	23/08/2016 12:33:53	27,89	Vila Verde	27,89	DIA CRITICO INTERNO INT	
0005590457	Macaé	5	22/08/2016 08:42:12	22/08/2016 19:24:00	10,70	Nossa Senhora da Aj	53,48		CALAMIDADE PUBLICA
0005590437	Araruama	1	22/08/2016 08:42:14	23/08/2016 12:34:00	27,86	Entroncamento Arar	27,86		CALAMIDADE PUBLICA
0005590487	Bom Jardim	174	22/08/2016 08:43:22	22/08/2016 12:16:00	3,54	Bom Jardim	616,64		CALAMIDADE PUBLICA
0005590493	Rio das Ostras	6	22/08/2016 08:44:02	23/08/2016 02:47:51	18,06	Rio das Ostras	108,38		CALAMIDADE PUBLICA
0005590495	São Pedro da Aldeia	1	22/08/2016 08:44:27	23/08/2016 11:50:00	27,09	São Pedro da Aldeia	27,09		CALAMIDADE PUBLICA
0005590519	São Gonçalo	1	22/08/2016 08:45:36	22/08/2016 18:29:00	9,72	Arsenal	9,72		CALAMIDADE PUBLICA
0005590529	Arraial do Cabo	191	22/08/2016 08:45:57	22/08/2016 19:35:00	10,82	Arraial do Cabo	2.066,14	DIA CRITICO INTERNO INT	
0005590525	Armação dos Búzios	2	22/08/2016 08:46:10	22/08/2016 15:28:00	6,70	Búzios	13,39		CALAMIDADE PUBLICA
0005590571	Santa Maria Madal	24	22/08/2016 08:46:55	22/08/2016 10:46:00	1,98	Macabú	47,63		CALAMIDADE PUBLICA
0005590557	São Gonçalo	94	22/08/2016 08:49:00	22/08/2016 10:56:00	2,12	Arsenal	198,97		CALAMIDADE PUBLICA
0005590607	Rio Bonito	1	22/08/2016 08:49:41	22/08/2016 12:30:00	3,67	Rio Bonito	3,67		CALAMIDADE PUBLICA
0005590609	Cabo Frio	109	22/08/2016 08:49:46	22/08/2016 17:09:46	8,33	Porto do Carro	908,33	DIA CRITICO INTERNO INT	
0005590619	Rio das Ostras	116	22/08/2016 08:50:57	23/08/2016 01:02:40	16,20	Vila Verde	1.878,65	DIA CRITICO INTERNO INT	
0005590651	Cabo Frio	1	22/08/2016 08:51:42	24/08/2016 09:34:00	48,70	Porto do Carro	48,71	DIA CRITICO INTERNO INT	
0005590689	Cabo Frio	25	22/08/2016 08:53:00	24/08/2016 00:50:00	39,95	Cabo Frio	431,52		CALAMIDADE PUBLICA
0005590641	Macaé	1	22/08/2016 08:53:30	22/08/2016 10:28:00	1,58	Macaé	1,58	DIA CRITICO INTERNO INT	
0005590693	Rio das Ostras	1	22/08/2016 08:53:50	23/08/2016 08:28:24	23,58	Vila Verde	23,58	DIA CRITICO INTERNO INT	
0005590665	Cabo Frio	2	22/08/2016 08:54:15	23/08/2016 05:48:00	20,90	Porto do Carro	41,79	DIA CRITICO INTERNO INT	
0005590751	São Gonçalo	58	22/08/2016 08:57:03	22/08/2016 14:45:00	5,80	Guaxindiba	336,35		CALAMIDADE PUBLICA
0005608643	Armação dos Búzios	4	22/08/2016 08:58:00	24/08/2016 19:45:00	58,78	Búzios	235,13		CALAMIDADE PUBLICA
0005590777	Itaboraí	7	22/08/2016 08:58:42	23/08/2016 04:27:00	19,47	Venda das Pedras	136,30		CALAMIDADE PUBLICA
0005590819	São Pedro da Aldeia	1	22/08/2016 08:59:11	22/08/2016 15:59:00	7,00	Porto do Carro	7,00	DIA CRITICO INTERNO INT	
0005590827	Niterói	1	22/08/2016 08:59:26	22/08/2016 18:10:04	9,18	Piratininga	9,18	DIA CRITICO INTERNO INT	
0005491873	São Gonçalo	77	22/08/2016 09:00:00	22/08/2016 13:20:08	4,34	Gradim	333,84	DIA CRITICO INTERNO PROG	
0005471829	Macaé	599	22/08/2016 09:00:00	22/08/2016 12:30:00	3,50	Imboassica	2.096,50	DIA CRITICO INTERNO PROG	
0005590857	Maricá	51	22/08/2016 09:01:00	23/08/2016 02:40:00	17,65	Inoã	900,15	DIA CRITICO INTERNO INT	
0005590797	Cabo Frio	3	22/08/2016 09:01:39	23/08/2016 07:03:00	22,02	Porto do Carro	66,07	DIA CRITICO INTERNO INT	
0005590871	Rio das Ostras	1	22/08/2016 09:02:19	22/08/2016 15:25:00	6,38	Rio das Ostras	6,38		CALAMIDADE PUBLICA
0005590873	Bom Jardim	2	22/08/2016 09:02:26	22/08/2016 19:31:00	10,48	Barra Alegre	20,95		CALAMIDADE PUBLICA
0005590927	Araruama	1	22/08/2016 09:03:45	22/08/2016 16:08:00	7,07	Entroncamento Arar	7,07		CALAMIDADE PUBLICA
0005590889	Maricá	33	22/08/2016 09:03:51	23/08/2016 13:09:00	28,09	Inoã	40,89	DIA CRITICO INTERNO INT	
0005590891	São Gonçalo	3	22/08/2016 09:04:04	22/08/2016 21:21:00	12,28	Guaxindiba	36,85		CALAMIDADE PUBLICA
0005590893	São Gonçalo	3	22/08/2016 09:04:10	22/08/2016 13:47:00	4,71	Guaxindiba	14,14		CALAMIDADE PUBLICA
0005590907	Casimiro de Abreu	64	22/08/2016 09:04:54	23/08/2016 09:37:00	24,53	Silva Jardim	115,20		CALAMIDADE PUBLICA
0005590947	São Gonçalo	1	22/08/2016 09:05:11	22/08/2016 14:40:00	5,58	Guaxindiba	5,58		CALAMIDADE PUBLICA
0005590915	Armação dos Búzios	2	22/08/2016 09:05:25	23/08/2016 14:59:00	29,89	Búzios	59,79		CALAMIDADE PUBLICA
0005594935	Macaé	95	22/08/2016 09:05:34	22/08/2016 14:45:37	5,67	Macaé	538,41	DIA CRITICO INTERNO INT	
0005590967	São Gonçalo	2	22/08/2016 09:05:38	22/08/2016 14:33:00	5,46	Arsenal	10,91		CALAMIDADE PUBLICA
0005590971	Macaé	301	22/08/2016 09:05:50	22/08/2016 11:55:00	2,82	Macaé	848,65	DIA CRITICO INTERNO INT	
0005590987	Silva Jardim	16	22/08/2016 09:07:06	22/08/2016 18:06:00	8,98	Silva Jardim	143,71		CALAMIDADE PUBLICA
0005590961	Niterói	1	22/08/2016 09:07:10	22/08/2016 18:10:00	9,05	Zona Sul	9,05		CALAMIDADE PUBLICA
0005590997	Araruama	2	22/08/2016 09:08:29	22/08/2016 14:44:00	5,59	Entroncamento Arar	11,18		CALAMIDADE PUBLICA
0005591053	Araruama	1	22/08/2016 09:09:10	24/08/2016 11:20:00	50,18	Araruama	50,18		CALAMIDADE PUBLICA
0005591055	Niterói	2	22/08/2016 09:09:12	22/08/2016 14:40:00	5,51	Piratininga	11,03	DIA CRITICO INTERNO INT	
0005591063	Macaé	2	22/08/2016 09:09:22	22/08/2016 12:45:00	3,59	Nossa Senhora da Aj	7,19		CALAMIDADE PUBLICA

Código das Incidências:	Municípios	QTD Clientes	Hora Inicio	Hora Fim	Duração	Conjuntos	Σ CHI	Dia Critico	CHI
0005591033	Saquarema	1	22/08/2016 09:09:54	23/08/2016 17:29:00	32,32	Bacaxá	32,32	DIA CRITICO INTERNO INT	
0005591109	Maricá	120	22/08/2016 09:10:16	23/08/2016 15:55:20	30,75	Maricá	3.690,13	DIA CRITICO INTERNO INT	
0005591097	Itaboraí	1	22/08/2016 09:10:35	23/08/2016 02:38:00	17,46	Venda das Pedras	17,46		CALAMIDADE PUBLICA
0005591107	São Pedro da Aldeia	1	22/08/2016 09:10:55	22/08/2016 10:57:00	1,77	São Pedro da Aldeia	1,77		CALAMIDADE PUBLICA
0005591129	Maricá	24	22/08/2016 09:12:17	22/08/2016 21:47:00	12,58	Maricá	301,89	DIA CRITICO INTERNO INT	
0005591149	Itaboraí	1	22/08/2016 09:14:02	23/08/2016 08:50:00	23,60	Venda das Pedras	23,60		CALAMIDADE PUBLICA
0005591157	São Gonçalo	1	22/08/2016 09:14:29	22/08/2016 20:39:00	11,41	Alcântara	11,41		CALAMIDADE PUBLICA
0005591165	Rio das Ostras	77	22/08/2016 09:15:10	23/08/2016 10:46:00	25,51	Vila Verde	1.964,57	DIA CRITICO INTERNO INT	
0005600655	Macaé	1	22/08/2016 09:15:23	23/08/2016 11:13:00	25,96	Nossa Senhora da Aj	25,96		CALAMIDADE PUBLICA
0005591279	Cabo Frio	13	22/08/2016 09:16:15	23/08/2016 10:54:00	25,63	Porto do Carro	333,18	DIA CRITICO INTERNO INT	
0005591285	São Gonçalo	1	22/08/2016 09:16:33	22/08/2016 17:42:00	8,42	Gradim	8,42	DIA CRITICO INTERNO INT	
0005591329	Casimiro de Abreu	1	22/08/2016 09:19:21	22/08/2016 16:13:00	6,89	Tamoios	6,89		CALAMIDADE PUBLICA
0005591327	Maricá	7	22/08/2016 09:19:28	24/08/2016 09:06:03	47,78	Maricá	334,43	DIA CRITICO INTERNO INT	
0005591345	Maricá	557	22/08/2016 09:20:41	22/08/2016 19:00:00	9,66	Inoã	5.377,99	DIA CRITICO INTERNO INT	
0005591449	Rio das Ostras	11	22/08/2016 09:23:17	23/08/2016 15:00:00	29,61	Rocha Leão	325,73		CALAMIDADE PUBLICA
0005591459	Macaé	29	22/08/2016 09:23:50	23/08/2016 07:16:00	21,87	Nossa Senhora da Aj	634,21		CALAMIDADE PUBLICA
0005591405	Maricá	86	22/08/2016 09:25:18	22/08/2016 18:25:00	8,99	Inoã	773,57	DIA CRITICO INTERNO INT	
0005591537	Itaboraí	2	22/08/2016 09:26:10	22/08/2016 18:38:00	9,20	Itambi	18,39		CALAMIDADE PUBLICA
0005591545	Niterói	44	22/08/2016 09:26:36	23/08/2016 04:26:00	18,99	Piratininga	835,56	DIA CRITICO INTERNO INT	
0005591499	Niterói	1	22/08/2016 09:27:01	23/08/2016 16:27:00	31,00	Piratininga	31,00	DIA CRITICO INTERNO INT	
0005591553	Saquarema	2	22/08/2016 09:27:16	24/08/2016 11:57:00	50,50	Bacaxá	100,99	DIA CRITICO INTERNO INT	
0005591555	Quissama	1	22/08/2016 09:28:04	22/08/2016 19:06:00	9,63	Macaé	9,63	DIA CRITICO INTERNO INT	
0005591565	Macaé	91	22/08/2016 09:28:17	22/08/2016 16:00:19	6,53	Macaé	594,58	DIA CRITICO INTERNO INT	
0005591567	Cabo Frio	1	22/08/2016 09:28:26	24/08/2016 00:37:00	39,14	Porto do Carro	39,14	DIA CRITICO INTERNO INT	
0005591569	Niterói	1	22/08/2016 09:28:28	22/08/2016 18:05:00	8,61	Zona Sul	8,61		CALAMIDADE PUBLICA
0005591523	Armação dos Búzios	1	22/08/2016 09:29:34	23/08/2016 15:43:00	30,22	Búzios	30,22		CALAMIDADE PUBLICA
0005591591	Macaé	2	22/08/2016 09:29:44	22/08/2016 16:00:00	6,50	Nossa Senhora da Aj	13,01		CALAMIDADE PUBLICA
0005453933	Maricá	75	22/08/2016 09:30:00	22/08/2016 16:20:00	6,83	Inoã	512,50	DIA CRITICO INTERNO PROG	
0005591607	Maricá	1	22/08/2016 09:30:04	23/08/2016 15:42:00	30,20	Maricá	30,20	DIA CRITICO INTERNO INT	
0005591649	São Gonçalo	26	22/08/2016 09:31:11	22/08/2016 18:17:17	8,77	Alcântara	227,98		CALAMIDADE PUBLICA
0005591661	Macaé	1	22/08/2016 09:32:48	22/08/2016 14:52:13	5,32	Imboassica	5,32	DIA CRITICO INTERNO INT	
0005591667	Arraial do Cabo	2	22/08/2016 09:32:55	22/08/2016 12:45:00	3,20	Arraial do Cabo	6,40	DIA CRITICO INTERNO INT	
0005591691	Cabo Frio	1	22/08/2016 09:33:00	22/08/2016 14:59:00	5,43	Cabo Frio	5,43		CALAMIDADE PUBLICA
0005591695	Araruama	1	22/08/2016 09:33:57	24/08/2016 01:15:00	39,68	Entroncamento Arar	39,68		CALAMIDADE PUBLICA
0005591699	São Gonçalo	14	22/08/2016 09:34:00	22/08/2016 10:31:00	0,95	Sete Pontes	13,30		CALAMIDADE PUBLICA
0005591671	Maricá	1	22/08/2016 09:35:24	23/08/2016 11:43:00	26,13	Maricá	26,13	DIA CRITICO INTERNO INT	
0005591725	Cabo Frio	389	22/08/2016 09:36:22	22/08/2016 19:28:00	9,86	Porto do Carro	3.835,76	DIA CRITICO INTERNO INT	
0005591731	Macaé	1	22/08/2016 09:36:44	22/08/2016 12:36:00	2,99	Macaé	2,99	DIA CRITICO INTERNO INT	
0005591743	São Gonçalo	1	22/08/2016 09:37:30	22/08/2016 16:40:00	7,04	Alcântara	7,04		CALAMIDADE PUBLICA
0005601821	Macaé	1	22/08/2016 09:39:41	23/08/2016 07:49:00	22,16	Macaé	22,16	DIA CRITICO INTERNO INT	
0005591791	Maricá	150	22/08/2016 09:40:06	22/08/2016 21:28:00	11,80	Inoã	1.769,75	DIA CRITICO INTERNO INT	
0005591815	Rio das Ostras	80	22/08/2016 09:41:37	22/08/2016 15:35:00	5,89	Vila Verde	471,18	DIA CRITICO INTERNO INT	
0005591831	Saquarema	1	22/08/2016 09:42:02	22/08/2016 10:30:00	0,80	Bacaxá	0,80	DIA CRITICO INTERNO INT	
0005591889	Macaé	171	22/08/2016 09:43:00	23/08/2016 08:30:00	22,78	Nossa Senhora da Aj	3.895,95		CALAMIDADE PUBLICA
0005591919	Araruama	13	22/08/2016 09:45:09	23/08/2016 16:45:00	31,00	Entroncamento Arar	402,97		CALAMIDADE PUBLICA
0005591939	São Gonçalo	30	22/08/2016 09:45:52	23/08/2016 11:32:00	25,77	Sete Pontes	773,07		CALAMIDADE PUBLICA
0005591941	Niterói	1	22/08/2016 09:45:52	22/08/2016 14:32:00	4,77	Zona Sul	4,77		CALAMIDADE PUBLICA
0005591863	Cabo Frio	2	22/08/2016 09:47:10	24/08/2016 11:00:00	49,21	Porto do Carro	98,43	DIA CRITICO INTERNO INT	
0005607727	Niterói	107	22/08/2016 09:47:19	23/08/2016 22:15:00	36,46	Zona Sul	642,34		CALAMIDADE PUBLICA

Código das Incidências:	Municípios	QTD Clientes	Hora Inicio	Hora Fim	Duração	Conjuntos	Σ CHI	Dia Critico	CHI
0005591973	Quissama	7	22/08/2016 09:49:01	23/08/2016 12:30:00	26,68	Macaé	186,78	DIA CRITICO INTERNO INT	
0005592047	Cabo Frio	7	22/08/2016 09:53:03	23/08/2016 20:46:00	34,88	Tamoios	244,18		CALAMIDADE PUBLICA
0005592023	Conceição de Mac	73	22/08/2016 09:54:27	22/08/2016 14:25:00	4,51	Conceição de Macat	329,17		CALAMIDADE PUBLICA
0005592025	Arraial do Cabo	1	22/08/2016 09:54:30	23/08/2016 14:35:00	28,68	Arraial do Cabo	28,68	DIA CRITICO INTERNO INT	
0005592073	Rio Bonito	1	22/08/2016 09:54:42	22/08/2016 16:21:00	6,44	Rio Bonito	6,44		CALAMIDADE PUBLICA
0005453485	São Gonçalo	15	22/08/2016 09:55:00	22/08/2016 10:36:00	0,68	Gradim	10,25	DIA CRITICO INTERNO PROG	
0005592133	São Fidélis	2	22/08/2016 09:59:38	22/08/2016 10:54:00	0,91	São Fidélis	1,81		CALAMIDADE PUBLICA
0005592135	Maricá	18	22/08/2016 09:59:45	23/08/2016 01:48:00	15,80	Maricá	284,48	DIA CRITICO INTERNO INT	
BA00195554	São Gonçalo	22	22/08/2016 10:00:00	22/08/2016 10:30:00	0,50	Arsenal	11,00		CALAMIDADE PUBLICA
0005592167	Saquarema	1	22/08/2016 10:00:15	24/08/2016 21:37:00	59,61	Bacaxá	59,61	DIA CRITICO INTERNO INT	
0005430057	Saquarema	89	22/08/2016 10:01:58	22/08/2016 18:45:50	8,73	Bacaxá	777,07	DIA CRITICO INTERNO PROG	
0005592207	Maricá	5	22/08/2016 10:03:21	25/08/2016 10:28:00	72,41	Maricá	362,05	DIA CRITICO INTERNO INT	
0005592243	Saquarema	1	22/08/2016 10:05:11	22/08/2016 14:28:00	4,38	Bacaxá	4,38	DIA CRITICO INTERNO INT	
0005592187	Maricá	65	22/08/2016 10:07:24	23/08/2016 14:25:02	28,29	Inoã	1.839,10	DIA CRITICO INTERNO INT	
0005592287	Iguaba Grande	2	22/08/2016 10:08:59	22/08/2016 11:21:00	1,20	Iguaba	2,40		CALAMIDADE PUBLICA
0005592205	São Gonçalo	7	22/08/2016 10:09:41	23/08/2016 00:07:00	13,96	Alcântara	97,69		CALAMIDADE PUBLICA
0005592303	Saquarema	157	22/08/2016 10:10:34	25/08/2016 09:26:00	71,26	Bacaxá	1.213,23	DIA CRITICO INTERNO INT	
0005592317	Itaboraí	1	22/08/2016 10:12:22	22/08/2016 14:30:00	4,29	Venda das Pedras	4,29		CALAMIDADE PUBLICA
0005592343	Macaé	61	22/08/2016 10:12:30	23/08/2016 17:53:00	31,68	Nossa Senhora da Aj	1.932,18		CALAMIDADE PUBLICA
0005592375	Quissama	73	22/08/2016 10:13:20	22/08/2016 15:37:00	5,39	Macaé	393,79	DIA CRITICO INTERNO INT	
0005592365	Macaé	1	22/08/2016 10:15:27	23/08/2016 09:45:00	23,49	Nossa Senhora da Aj	23,49		CALAMIDADE PUBLICA
0005592421	Cabo Frio	4	22/08/2016 10:17:00	24/08/2016 08:00:00	45,72	Porto do Carro	182,87	DIA CRITICO INTERNO INT	
0005592431	Niterói	1	22/08/2016 10:18:08	23/08/2016 10:22:00	24,06	Zona Sul	24,06		CALAMIDADE PUBLICA
0005592437	Rio das Ostras	7	22/08/2016 10:18:28	22/08/2016 19:57:09	9,64	Rio das Ostras	67,51		CALAMIDADE PUBLICA
0005592445	Conceição de Mac	3	22/08/2016 10:18:36	22/08/2016 15:54:00	5,59	Conceição de Macat	16,77		CALAMIDADE PUBLICA
0005587983	Cabo Frio	19	22/08/2016 10:19:00	24/08/2016 02:37:00	40,30	Cabo Frio	765,70		CALAMIDADE PUBLICA
0005592449	Carapebus	34	22/08/2016 10:19:00	22/08/2016 11:50:00	1,52	Macaé	51,57	DIA CRITICO INTERNO INT	
0005592487	Saquarema	53	22/08/2016 10:19:59	23/08/2016 23:30:00	37,17	Bacaxá	1.969,85	DIA CRITICO INTERNO INT	
0005592489	Maricá	3	22/08/2016 10:20:24	23/08/2016 18:23:00	32,04	Maricá	96,13	DIA CRITICO INTERNO INT	
0005581073	Araruama	198	22/08/2016 10:21:03	22/08/2016 14:33:00	4,20	Entroncamento Arar	831,44		CALAMIDADE PUBLICA
0005592495	São Gonçalo	1	22/08/2016 10:21:08	22/08/2016 18:47:00	8,43	Guaxindiba	8,43		CALAMIDADE PUBLICA
0005592499	Rio das Ostras	2	22/08/2016 10:21:13	22/08/2016 13:06:00	2,75	Rio das Ostras	5,49		CALAMIDADE PUBLICA
0005592461	Maricá	1	22/08/2016 10:21:43	23/08/2016 17:46:00	31,40	Maricá	31,40	DIA CRITICO INTERNO INT	
0005592473	Rio das Ostras	1	22/08/2016 10:22:53	23/08/2016 10:48:40	24,43	Vila Verde	24,43	DIA CRITICO INTERNO INT	
0005592523	Saquarema	44	22/08/2016 10:24:13	23/08/2016 12:40:29	26,27	Bacaxá	1.155,93	DIA CRITICO INTERNO INT	
0005592531	Saquarema	19	22/08/2016 10:24:56	22/08/2016 23:38:00	13,22	Bacaxá	251,14	DIA CRITICO INTERNO INT	
0005592545	Saquarema	1	22/08/2016 10:26:28	22/08/2016 11:41:00	1,24	Bacaxá	1,24	DIA CRITICO INTERNO INT	
0005592557	São Pedro da Aldei	2	22/08/2016 10:27:00	24/08/2016 09:58:00	47,52	São Pedro da Aldeia	95,03		CALAMIDADE PUBLICA
0005592581	São Pedro da Aldei	2	22/08/2016 10:27:09	24/08/2016 19:49:00	57,36	São Pedro da Aldeia	114,73		CALAMIDADE PUBLICA
0005598967	Rio das Ostras	6	22/08/2016 10:27:42	23/08/2016 14:54:00	28,44	Vila Verde	170,63	DIA CRITICO INTERNO INT	
BA00195650	São Pedro da Aldei	2.868	22/08/2016 10:31:00	22/08/2016 13:22:37	2,86	São Pedro da Aldeia	7.600,90		CALAMIDADE PUBLICA
0005592681	Cabo Frio	1	22/08/2016 10:33:31	22/08/2016 22:55:00	12,36	Cabo Frio	12,36		CALAMIDADE PUBLICA
0005592731	Araruama	1	22/08/2016 10:36:54	23/08/2016 14:25:00	27,80	Entroncamento Arar	27,80		CALAMIDADE PUBLICA
0005592733	Itaboraí	225	22/08/2016 10:37:00	22/08/2016 14:32:00	3,92	Guaxindiba	881,25		CALAMIDADE PUBLICA
0005592777	São Gonçalo	1	22/08/2016 10:40:10	22/08/2016 21:24:00	10,73	Arsenal	10,73		CALAMIDADE PUBLICA
0005592789	Macaé	2	22/08/2016 10:42:31	22/08/2016 11:18:00	0,59	Imboassica	1,18	DIA CRITICO INTERNO INT	
0005592811	Niterói	72	22/08/2016 10:42:44	22/08/2016 12:20:00	1,62	Zona Sul	116,72		CALAMIDADE PUBLICA
0005592819	Macuco	11	22/08/2016 10:43:30	22/08/2016 11:30:00	0,77	Val de Palmas	8,53		CALAMIDADE PUBLICA
0005592829	Casimiro de Abreu	1	22/08/2016 10:44:34	23/08/2016 10:45:00	24,01	Tamoios	24,01		CALAMIDADE PUBLICA

Código das Incidências:	Municípios	QTD Clientes	Hora Inicio	Hora Fim	Duração	Conjuntos	Σ CHI	Dia Critico	CHI
0005592831	Cabo Frio	1	22/08/2016 10:44:44	23/08/2016 14:07:00	27,37	Porto do Carro	27,37	DIA CRITICO INTERNO INT	
0005592801	São Pedro da Aldeia	1	22/08/2016 10:45:52	23/08/2016 11:22:00	24,60	São Pedro da Aldeia	24,60		CALAMIDADE PUBLICA
0005592837	Saquarema	5	22/08/2016 10:45:53	23/08/2016 11:27:00	24,69	Bacaxá	123,43	DIA CRITICO INTERNO INT	
0005592847	Arraial do Cabo	1	22/08/2016 10:46:32	22/08/2016 17:03:00	6,27	Arraial do Cabo	6,27	DIA CRITICO INTERNO INT	
0005599579	Araruama	3	22/08/2016 10:46:45	23/08/2016 11:14:00	24,45	Araruama	73,36		CALAMIDADE PUBLICA
0005592855	Cabo Frio	25	22/08/2016 10:47:00	23/08/2016 17:24:58	30,63	Porto do Carro	765,82	DIA CRITICO INTERNO INT	
0005592863	Cabo Frio	4	22/08/2016 10:49:06	23/08/2016 20:13:00	33,40	Porto do Carro	133,59	DIA CRITICO INTERNO INT	
0005592875	São Pedro da Aldeia	2	22/08/2016 10:50:00	23/08/2016 12:20:00	25,50	Porto do Carro	51,00	DIA CRITICO INTERNO INT	
0005592931	Cabo Frio	2	22/08/2016 10:50:52	23/08/2016 06:30:00	19,65	Porto do Carro	39,30	DIA CRITICO INTERNO INT	
0005592895	Bom Jardim	2	22/08/2016 10:51:00	22/08/2016 14:15:00	3,40	Bom Jardim	6,80		CALAMIDADE PUBLICA
0005592943	Itaboraí	1	22/08/2016 10:51:35	23/08/2016 10:48:00	23,94	Itambi	23,94		CALAMIDADE PUBLICA
0005592921	Niterói	2	22/08/2016 10:55:15	23/08/2016 11:25:00	24,50	Neves	48,99		CALAMIDADE PUBLICA
0005592987	Cabo Frio	2	22/08/2016 10:57:25	24/08/2016 08:50:00	45,88	Porto do Carro	91,75	DIA CRITICO INTERNO INT	
0005593003	São Gonçalo	25	22/08/2016 10:58:14	22/08/2016 15:28:00	4,50	Portão do Rosa	112,40		CALAMIDADE PUBLICA
0005593047	Saquarema	1	22/08/2016 10:58:22	23/08/2016 15:09:00	28,18	Bacaxá	28,18	DIA CRITICO INTERNO INT	
0005599461	Armação dos Búzios	5	22/08/2016 10:58:53	23/08/2016 10:55:00	23,94	Búzios	119,68		CALAMIDADE PUBLICA
0005593035	Armação dos Búzios	11	22/08/2016 11:00:05	24/08/2016 02:23:00	39,38	Búzios	433,20		CALAMIDADE PUBLICA
0005593043	Cabo Frio	1	22/08/2016 11:00:49	24/08/2016 08:20:00	45,32	Porto do Carro	45,32	DIA CRITICO INTERNO INT	
0005593045	Rio das Ostras	39	22/08/2016 11:00:59	23/08/2016 10:01:00	23,00	Rocha Leão	897,01		CALAMIDADE PUBLICA
0005593059	Cabo Frio	1	22/08/2016 11:01:29	24/08/2016 18:45:00	55,73	Tamoios	55,73		CALAMIDADE PUBLICA
0005593089	Itaboraí	1	22/08/2016 11:01:32	22/08/2016 21:01:00	9,99	Venda das Pedras	9,99		CALAMIDADE PUBLICA
0005593103	Maricá	71	22/08/2016 11:03:49	23/08/2016 21:49:00	34,75	Inoã	2.467,47	DIA CRITICO INTERNO INT	
DT05593115	Itaboraí	39	22/08/2016 11:04:00	22/08/2016 12:00:00	0,93	Itambi	36,40		CALAMIDADE PUBLICA
0005580693	Maricá	105	22/08/2016 11:04:11	22/08/2016 20:20:00	9,26	Maricá	972,68	DIA CRITICO INTERNO INT	
0005593121	Cabo Frio	2	22/08/2016 11:05:00	23/08/2016 12:02:00	24,95	Tamoios	49,90		CALAMIDADE PUBLICA
0005593137	Cabo Frio	1	22/08/2016 11:05:07	23/08/2016 05:10:00	18,08	Tamoios	18,08		CALAMIDADE PUBLICA
0005593167	Cabo Frio	25	22/08/2016 11:05:30	23/08/2016 01:56:00	14,84	Porto do Carro	371,04	DIA CRITICO INTERNO INT	
0005599533	Armação dos Búzios	1	22/08/2016 11:06:02	23/08/2016 10:14:00	23,13	Búzios	23,13		CALAMIDADE PUBLICA
0005593183	Rio das Ostras	2	22/08/2016 11:07:40	22/08/2016 14:41:00	3,56	Vila Verde	7,11	DIA CRITICO INTERNO INT	
0005427735	Cabo Frio	31	22/08/2016 11:08:11	22/08/2016 16:50:59	5,71	Porto do Carro	177,11	DIA CRITICO INTERNO PROG	
0005593165	Macaé	29	22/08/2016 11:09:51	22/08/2016 12:15:00	1,09	Macaé	31,49	DIA CRITICO INTERNO INT	
0005593225	Niterói	16	22/08/2016 11:11:13	22/08/2016 14:19:00	3,13	Ingá	50,08		CALAMIDADE PUBLICA
0005593231	Maricá	69	22/08/2016 11:12:34	22/08/2016 13:51:00	2,64	Inoã	182,20	DIA CRITICO INTERNO INT	
0005593255	Araruama	1	22/08/2016 11:12:55	24/08/2016 15:00:00	51,78	Entroncamento Arar	51,78		CALAMIDADE PUBLICA
0005593239	Iguaba Grande	3	22/08/2016 11:13:13	22/08/2016 13:57:00	2,73	Iguaba	8,19		CALAMIDADE PUBLICA
0005593261	Macaé	66	22/08/2016 11:13:26	23/08/2016 11:00:00	23,78	Macaé	1.569,22	DIA CRITICO INTERNO INT	
0005593313	Araruama	1	22/08/2016 11:16:34	23/08/2016 15:13:00	27,94	Entroncamento Arar	27,94		CALAMIDADE PUBLICA
0005593335	Miracema	3	22/08/2016 11:19:00	22/08/2016 13:19:00	2,00	Santo Antônio de Pá	6,00		CALAMIDADE PUBLICA
0005593371	Saquarema	1	22/08/2016 11:21:27	22/08/2016 12:56:00	1,58	Bacaxá	1,58	DIA CRITICO INTERNO INT	
0005593387	Araruama	1	22/08/2016 11:23:16	22/08/2016 18:45:00	7,36	Entroncamento Arar	7,36		CALAMIDADE PUBLICA
0005593361	Niterói	1	22/08/2016 11:23:51	23/08/2016 12:34:00	25,17	Piratininga	25,17	DIA CRITICO INTERNO INT	
0005593395	São Gonçalo	10	22/08/2016 11:24:15	23/08/2016 09:28:00	22,06	Arsenal	52,53		CALAMIDADE PUBLICA
0005593405	Maricá	2	22/08/2016 11:26:31	23/08/2016 16:35:00	29,14	Inoã	58,28	DIA CRITICO INTERNO INT	
0005593429	São Gonçalo	54	22/08/2016 11:27:36	22/08/2016 16:50:00	5,37	Alcântara	290,16		CALAMIDADE PUBLICA
0005593461	Maricá	2	22/08/2016 11:27:52	23/08/2016 19:42:00	32,24	Inoã	64,47	DIA CRITICO INTERNO INT	
0005593465	Rio das Ostras	1	22/08/2016 11:28:27	22/08/2016 15:48:00	4,33	Vila Verde	4,33	DIA CRITICO INTERNO INT	
0005593469	Macaé	5	22/08/2016 11:29:28	22/08/2016 14:55:00	3,43	Macaé	17,13	DIA CRITICO INTERNO INT	
0005593479	Niterói	1	22/08/2016 11:30:00	22/08/2016 17:55:00	6,42	Zona Sul	6,42		CALAMIDADE PUBLICA
0005593481	Itaboraí	229	22/08/2016 11:30:25	22/08/2016 14:00:38	2,50	Itambi	573,33		CALAMIDADE PUBLICA

Código das Incidências:	Municípios	QTD Clientes	Hora Inicio	Hora Fim	Duração	Conjuntos	Σ CHI	Dia Critico	CHI
0005593535	São Gonçalo	20	22/08/2016 11:32:00	22/08/2016 15:32:04	4,00	Gradim	80,02	DIA CRITICO INTERNO INT	
0005593537	Itaboraí	1	22/08/2016 11:33:09	23/08/2016 06:19:00	18,76	Venda das Pedras	18,76		CALAMIDADE PUBLICA
0005593571	Araruama	1	22/08/2016 11:35:55	24/08/2016 16:04:00	52,47	Entroncamento Arar	52,47		CALAMIDADE PUBLICA
0005593607	Aperibé	1	22/08/2016 11:37:04	22/08/2016 12:51:00	1,23	Santo Antônio de Pá	1,23		CALAMIDADE PUBLICA
0005593581	São Gonçalo	1	22/08/2016 11:37:08	22/08/2016 15:01:00	3,40	Gradim	3,40	DIA CRITICO INTERNO INT	
0005593593	Cabo Frio	5	22/08/2016 11:37:35	23/08/2016 23:44:00	36,11	Porto do Carro	180,53	DIA CRITICO INTERNO INT	
0005593579	São Gonçalo	7	22/08/2016 11:37:56	22/08/2016 14:35:59	2,97	Portão do Rosa	20,77		CALAMIDADE PUBLICA
0005593619	Araruama	36	22/08/2016 11:38:35	23/08/2016 17:50:00	30,19	Entroncamento Arar	1.086,85		CALAMIDADE PUBLICA
0005593647	Armação dos Búzic	2	22/08/2016 11:39:22	24/08/2016 04:10:00	40,51	Búzios	81,02		CALAMIDADE PUBLICA
0005595263	Cabo Frio	39	22/08/2016 11:39:46	23/08/2016 02:40:00	15,00	Porto do Carro	585,15	DIA CRITICO INTERNO INT	
0005593661	Maricá	109	22/08/2016 11:41:44	23/08/2016 06:36:49	18,92	Inoã	2.062,07	DIA CRITICO INTERNO INT	
0005593669	Macaé	1	22/08/2016 11:42:00	22/08/2016 19:40:00	7,97	Macaé	7,97	DIA CRITICO INTERNO INT	
0005593667	Casimiro de Abreu	1	22/08/2016 11:42:40	23/08/2016 07:10:00	19,46	Silva Jardim	19,46		CALAMIDADE PUBLICA
0005593747	Armação dos Búzic	1	22/08/2016 11:46:57	23/08/2016 11:15:00	23,47	Búzios	23,47		CALAMIDADE PUBLICA
0005593787	Rio das Ostras	124	22/08/2016 11:51:12	22/08/2016 17:55:00	6,06	Vila Verde	751,85	DIA CRITICO INTERNO INT	
0005593789	Cabo Frio	233	22/08/2016 11:53:00	22/08/2016 20:30:00	8,62	Porto do Carro	2.007,68	DIA CRITICO INTERNO INT	
0005593791	Maricá	2	22/08/2016 11:53:06	23/08/2016 11:23:00	23,50	Inoã	47,00	DIA CRITICO INTERNO INT	
0005593827	São Gonçalo	2	22/08/2016 11:54:25	22/08/2016 23:27:00	11,54	Galo Branco	23,09		CALAMIDADE PUBLICA
BA00195594	Rio das Ostras	687	22/08/2016 11:55:00	22/08/2016 12:50:00	0,92	Rio das Ostras	629,75		CALAMIDADE PUBLICA
0005593871	Maricá	82	22/08/2016 11:58:14	23/08/2016 04:15:00	16,28	Inoã	1.334,91	DIA CRITICO INTERNO INT	
0005593873	Tanguá	1	22/08/2016 11:58:50	23/08/2016 11:36:00	23,62	Tanguá	23,62		CALAMIDADE PUBLICA
0005604535	Araruama	1	22/08/2016 11:59:57	24/08/2016 13:59:00	49,98	Cedaema	49,98		CALAMIDADE PUBLICA
0005599375	Cabo Frio	119	22/08/2016 12:00:32	22/08/2016 21:00:00	8,99	Tamoios	1.069,94		CALAMIDADE PUBLICA
0005593935	Macaé	107	22/08/2016 12:04:03	22/08/2016 16:29:00	4,42	Imboassica	472,49	DIA CRITICO INTERNO INT	
0005593939	São Gonçalo	1	22/08/2016 12:04:37	23/08/2016 06:30:00	18,42	Gradim	18,42	DIA CRITICO INTERNO INT	
0005593945	Casimiro de Abreu	1	22/08/2016 12:04:57	23/08/2016 12:15:00	24,17	Tamoios	24,17		CALAMIDADE PUBLICA
0005593953	São Gonçalo	1	22/08/2016 12:06:53	22/08/2016 21:51:00	9,74	Sete Pontes	9,74		CALAMIDADE PUBLICA
0005593961	São Gonçalo	1	22/08/2016 12:07:00	22/08/2016 17:38:00	5,52	Portão do Rosa	5,52		CALAMIDADE PUBLICA
BA00195642	Araruama	692	22/08/2016 12:09:54	22/08/2016 12:44:55	0,58	Araruama	403,67		CALAMIDADE PUBLICA
0005590781	Maricá	2	22/08/2016 12:11:00	22/08/2016 18:13:00	6,03	Piratininga	12,07	DIA CRITICO INTERNO INT	
0005599779	Cabo Frio	17	22/08/2016 12:11:19	23/08/2016 12:15:00	24,06	Porto do Carro	409,04	DIA CRITICO INTERNO INT	
0005594089	Itaboraí	1	22/08/2016 12:14:07	22/08/2016 23:19:00	11,08	Itambi	11,08		CALAMIDADE PUBLICA
0005594085	Maricá	1	22/08/2016 12:14:13	23/08/2016 12:22:00	24,13	Inoã	24,13	DIA CRITICO INTERNO INT	
BA00195636	Cabo Frio	85	22/08/2016 12:17:07	22/08/2016 16:46:20	4,49	Tamoios	381,39		CALAMIDADE PUBLICA
0005594147	Niterói	1	22/08/2016 12:17:15	23/08/2016 10:35:00	22,30	Piratininga	22,30	DIA CRITICO INTERNO INT	
0005594169	São Pedro da Aldei	2	22/08/2016 12:20:27	22/08/2016 15:59:00	3,64	Porto do Carro	7,29	DIA CRITICO INTERNO INT	
0005595719	Cabo Frio	160	22/08/2016 12:20:37	23/08/2016 02:20:00	13,99	Porto do Carro	2.238,36	DIA CRITICO INTERNO INT	
0005594187	Quissama	2	22/08/2016 12:22:53	23/08/2016 11:41:00	23,30	Macaé	46,60	DIA CRITICO INTERNO INT	
0005594209	São Pedro da Aldei	1	22/08/2016 12:23:41	22/08/2016 18:46:00	6,37	São Pedro da Aldeia	6,37		CALAMIDADE PUBLICA
0005594217	Cabo Frio	1	22/08/2016 12:24:28	22/08/2016 16:56:00	4,53	Tamoios	4,53		CALAMIDADE PUBLICA
0005594219	Araruama	2	22/08/2016 12:24:29	24/08/2016 21:31:00	57,11	Cedaema	114,22		CALAMIDADE PUBLICA
0005594195	Macaé	1	22/08/2016 12:25:55	23/08/2016 13:59:00	25,55	Macaé	25,55	DIA CRITICO INTERNO INT	
0005594205	Cabo Frio	1	22/08/2016 12:26:53	23/08/2016 07:33:00	19,10	Porto do Carro	19,10	DIA CRITICO INTERNO INT	
0005594243	Niterói	16	22/08/2016 12:28:55	23/08/2016 15:28:00	26,98	Neves	431,76		CALAMIDADE PUBLICA
0005594295	Rio das Ostras	1	22/08/2016 12:31:36	23/08/2016 03:47:58	15,27	Rio das Ostras	15,27		CALAMIDADE PUBLICA
0005594307	Maricá	1	22/08/2016 12:32:23	23/08/2016 12:56:00	24,39	Inoã	24,39	DIA CRITICO INTERNO INT	
0005594327	Cabo Frio	2	22/08/2016 12:32:30	22/08/2016 16:54:00	4,36	Porto do Carro	8,72	DIA CRITICO INTERNO INT	
0005594365	São Gonçalo	39	22/08/2016 12:36:51	22/08/2016 17:07:00	4,50	Guaxindiba	175,60		CALAMIDADE PUBLICA
0005594419	Macaé	1	22/08/2016 12:38:27	23/08/2016 10:36:00	21,96	Imboassica	21,96	DIA CRITICO INTERNO INT	

Código das Incidências:	Municípios	QTD Clientes	Hora Inicio	Hora Fim	Duração	Conjuntos	Σ CHI	Dia Critico	CHI
0005594379	Casimiro de Abreu	1	22/08/2016 12:39:46	22/08/2016 15:37:00	2,95	Tamoios	2,95		CALAMIDADE PUBLICA
0005594429	Maricá	1	22/08/2016 12:40:00	23/08/2016 13:49:00	25,15	Inoã	25,15	DIA CRITICO INTERNO INT	
0005594383	Niterói	2	22/08/2016 12:40:03	22/08/2016 18:11:00	5,52	Zona Sul	11,03		CALAMIDADE PUBLICA
0005594463	Itaboraí	4	22/08/2016 12:46:39	23/08/2016 03:49:00	15,04	Venda das Pedras	60,16		CALAMIDADE PUBLICA
0005589323	Saquarema	171	22/08/2016 12:49:14	22/08/2016 16:36:02	3,78	Bacaxá	646,38	DIA CRITICO INTERNO INT	
0005594471	Macaé	1	22/08/2016 12:49:29	22/08/2016 17:32:00	4,71	Macaé	4,71	DIA CRITICO INTERNO INT	
0005594521	São Gonçalo	2	22/08/2016 12:51:43	23/08/2016 07:45:00	18,89	Guaxindiba	37,78		CALAMIDADE PUBLICA
0005470941	Saquarema	2	22/08/2016 13:00:00	22/08/2016 16:30:00	3,50	Bacaxá	7,00	DIA CRITICO INTERNO PROG	
0005594621	São Gonçalo	12	22/08/2016 13:01:05	22/08/2016 20:00:00	6,98	Galo Branco	83,78		CALAMIDADE PUBLICA
0005595641	Macaé	4.612	22/08/2016 13:01:34	23/08/2016 09:00:00	19,97	Nossa Senhora da Aj	63.935,58		CALAMIDADE PUBLICA
0005595641	Macaé	3.582	22/08/2016 13:01:35	22/08/2016 14:24:26	1,38	Nossa Senhora da Aj	4.946,14		CALAMIDADE PUBLICA
0005594659	Niterói	2	22/08/2016 13:02:00	22/08/2016 17:27:00	4,42	Piratininga	8,83	DIA CRITICO INTERNO INT	
0005594663	Arraial do Cabo	2	22/08/2016 13:02:29	23/08/2016 10:07:00	21,08	Cabo Frio	42,15		CALAMIDADE PUBLICA
0005594665	São Gonçalo	15	22/08/2016 13:02:40	23/08/2016 07:23:00	18,34	Guaxindiba	275,08		CALAMIDADE PUBLICA
0005594671	Maricá	18	22/08/2016 13:04:04	22/08/2016 15:24:00	2,33	Maricá	41,98	DIA CRITICO INTERNO INT	
0005594639	São Pedro da Aldeia	3	22/08/2016 13:07:02	24/08/2016 13:41:00	48,57	São Pedro da Aldeia	145,70		CALAMIDADE PUBLICA
0005594741	Cantagalo	2	22/08/2016 13:11:00	22/08/2016 14:52:00	1,68	Val de Palmas	3,37		CALAMIDADE PUBLICA
0005594725	Saquarema	1	22/08/2016 13:13:41	22/08/2016 18:57:00	5,72	Bacaxá	5,72	DIA CRITICO INTERNO INT	
0005594789	Maricá	1	22/08/2016 13:14:57	23/08/2016 12:30:00	23,25	Piratininga	23,25	DIA CRITICO INTERNO INT	
0005594845	Saquarema	1	22/08/2016 13:16:38	22/08/2016 16:23:00	3,11	Bacaxá	3,11	DIA CRITICO INTERNO INT	
0005594863	São Gonçalo	1	22/08/2016 13:18:41	22/08/2016 20:24:00	7,09	Sete Pontes	7,09		CALAMIDADE PUBLICA
0005594865	São Gonçalo	1	22/08/2016 13:18:47	22/08/2016 19:18:00	5,99	Sete Pontes	5,99		CALAMIDADE PUBLICA
0005594899	Maricá	60	22/08/2016 13:20:06	23/08/2016 04:10:00	14,83	Inoã	889,90	DIA CRITICO INTERNO INT	
0005594901	Rio das Ostras	5	22/08/2016 13:20:14	22/08/2016 16:03:00	2,71	Rio das Ostras	13,56		CALAMIDADE PUBLICA
0005594911	São Pedro da Aldeia	1	22/08/2016 13:20:36	23/08/2016 17:02:00	27,69	São Pedro da Aldeia	27,69		CALAMIDADE PUBLICA
0005594929	Rio das Ostras	140	22/08/2016 13:22:25	23/08/2016 01:00:00	11,63	Vila Verde	1.627,69	DIA CRITICO INTERNO INT	
0005594967	Saquarema	24	22/08/2016 13:23:29	23/08/2016 11:49:00	22,43	Bacaxá	538,21	DIA CRITICO INTERNO INT	
0005594973	São Gonçalo	6	22/08/2016 13:24:05	22/08/2016 17:06:00	3,70	Gradim	22,19	DIA CRITICO INTERNO INT	
0005595009	Maricá	47	22/08/2016 13:27:16	23/08/2016 03:16:00	13,81	Inoã	649,17	DIA CRITICO INTERNO INT	
0005601175	Maricá	1	22/08/2016 13:28:16	23/08/2016 10:51:00	21,38	Inoã	21,38	DIA CRITICO INTERNO INT	
0005609053	Cabo Frio	5	22/08/2016 13:29:09	24/08/2016 08:57:00	43,46	Porto do Carro	217,32	DIA CRITICO INTERNO INT	
0005595021	Cabo Frio	1	22/08/2016 13:30:48	23/08/2016 15:35:00	26,07	Cabo Frio	26,07		CALAMIDADE PUBLICA
0005595023	Quissama	1	22/08/2016 13:30:52	23/08/2016 14:36:00	25,09	Macaé	25,09	DIA CRITICO INTERNO INT	
0005595001	Macaé	41	22/08/2016 13:36:00	23/08/2016 14:13:00	24,62	Macaé	1.009,28	DIA CRITICO INTERNO INT	
0005595129	Niterói	1	22/08/2016 13:39:53	23/08/2016 17:09:00	27,49	Ingá	27,49		CALAMIDADE PUBLICA
0005595135	Cabo Frio	1	22/08/2016 13:40:39	24/08/2016 23:10:00	57,49	Tamoios	57,49		CALAMIDADE PUBLICA
0005595145	Itaocara	1	22/08/2016 13:41:38	22/08/2016 14:54:00	1,21	Cambucí	1,21		CALAMIDADE PUBLICA
0005595193	São Gonçalo	130	22/08/2016 13:46:21	22/08/2016 19:50:23	6,07	Arsenal	788,74		CALAMIDADE PUBLICA
0005595219	Armação dos Búzios	120	22/08/2016 13:46:43	23/08/2016 17:00:00	27,22	Búzios	3.266,57		CALAMIDADE PUBLICA
0005595261	Araruama	3	22/08/2016 13:50:00	24/08/2016 10:16:00	44,43	Entroncamento Arar	133,30		CALAMIDADE PUBLICA
0005595293	Macaé	1	22/08/2016 13:50:27	22/08/2016 23:47:00	9,94	Imboassica	9,94	DIA CRITICO INTERNO INT	
0005595265	Itaocara	1	22/08/2016 13:51:00	22/08/2016 18:22:00	4,52	Santo Antônio de Pá	4,52		CALAMIDADE PUBLICA
0005595301	Araruama	1	22/08/2016 13:52:27	22/08/2016 16:45:00	2,88	Iguaba	2,88		CALAMIDADE PUBLICA
0005595311	Santa Maria Madal	1	22/08/2016 13:52:58	22/08/2016 15:52:00	1,98	Macabú	1,98		CALAMIDADE PUBLICA
0005595313	Cabo Frio	1	22/08/2016 13:52:59	23/08/2016 19:30:00	29,62	Tamoios	29,62		CALAMIDADE PUBLICA
0005489467	Saquarema	149	22/08/2016 14:00:33	22/08/2016 16:30:42	2,50	Bacaxá	372,87	DIA CRITICO INTERNO PROG	
0005595363	Quissama	103	22/08/2016 14:01:31	22/08/2016 18:54:00	4,87	Macaé	502,10	DIA CRITICO INTERNO INT	
0005595399	Niterói	0	22/08/2016 14:01:48	23/08/2016 11:10:00	21,14	Neves	0,00		CALAMIDADE PUBLICA
0005595407	São Gonçalo	5	22/08/2016 14:02:07	22/08/2016 21:43:00	7,68	Portão do Rosa	38,41		CALAMIDADE PUBLICA

Código das Incidências:	Municípios	QTD Clientes	Hora Início	Hora Fim	Duração	Conjuntos	Σ CHI	Dia Critico	CHI
0005595447	Cabo Frio	1	22/08/2016 14:02:22	23/08/2016 20:20:00	30,29	Tamoios	30,29		CALAMIDADE PUBLICA
0005595409	São Gonçalo	1	22/08/2016 14:02:30	23/08/2016 09:26:00	19,39	Arsenal	19,39		CALAMIDADE PUBLICA
0005595455	São Gonçalo	1	22/08/2016 14:03:58	23/08/2016 10:51:00	20,78	Portão do Rosa	20,78		CALAMIDADE PUBLICA
0005595441	São Gonçalo	1	22/08/2016 14:05:00	23/08/2016 03:25:00	13,33	Guaxindiba	13,33		CALAMIDADE PUBLICA
0005595427	Casimiro de Abreu	18	22/08/2016 14:05:16	23/08/2016 10:56:00	20,85	Silva Jardim	375,22		CALAMIDADE PUBLICA
0005595433	Cabo Frio	66	22/08/2016 14:05:25	23/08/2016 00:32:00	10,44	Porto do Carro	689,24	DIA CRITICO INTERNO INT	
0005603339	Cabo Frio	1	22/08/2016 14:10:35	24/08/2016 11:38:00	45,46	Porto do Carro	45,46	DIA CRITICO INTERNO INT	
0005595523	Rio das Ostras	1	22/08/2016 14:11:45	22/08/2016 16:08:00	1,94	Vila Verde	1,94	DIA CRITICO INTERNO INT	
0005595555	Saquarema	2	22/08/2016 14:12:20	22/08/2016 15:30:00	1,29	Bacaxá	2,59	DIA CRITICO INTERNO INT	
0005595635	Cabo Frio	2	22/08/2016 14:16:15	23/08/2016 14:46:00	24,50	Tamoios	48,99		CALAMIDADE PUBLICA
0005595589	Cabo Frio	156	22/08/2016 14:16:34	23/08/2016 03:30:00	13,22	Porto do Carro	2.062,93	DIA CRITICO INTERNO INT	
0005595645	Niterói	2	22/08/2016 14:16:50	22/08/2016 18:34:00	4,29	Zona Sul	8,57		CALAMIDADE PUBLICA
0005595597	Itaboraí	2	22/08/2016 14:18:09	23/08/2016 12:20:00	22,03	Venda das Pedras	44,06		CALAMIDADE PUBLICA
0005595697	São Gonçalo	1	22/08/2016 14:19:56	22/08/2016 18:11:00	3,85	Galo Branco	3,85		CALAMIDADE PUBLICA
0005595705	São Gonçalo	1	22/08/2016 14:20:34	23/08/2016 09:00:00	18,66	Guaxindiba	18,66		CALAMIDADE PUBLICA
0005595707	Macaé	1	22/08/2016 14:21:00	22/08/2016 19:12:00	4,85	Macaé	4,85	DIA CRITICO INTERNO INT	
0005595729	Macaé	1	22/08/2016 14:21:10	23/08/2016 04:36:00	14,25	Imboassica	14,25	DIA CRITICO INTERNO INT	
0005595711	Niterói	2	22/08/2016 14:22:01	23/08/2016 11:15:00	20,88	Piratininga	41,77	DIA CRITICO INTERNO INT	
0005595715	Iguaba Grande	354	22/08/2016 14:22:45	22/08/2016 22:00:00	7,62	Iguaba	2.697,78		CALAMIDADE PUBLICA
0005595825	Cabo Frio	103	22/08/2016 14:27:31	23/08/2016 02:26:00	11,97	Tamoios	1.233,40		CALAMIDADE PUBLICA
0005595845	Armação dos Búzic	0	22/08/2016 14:30:00	23/08/2016 11:37:00	21,12	Búzios	0,00		CALAMIDADE PUBLICA
0005595865	São Gonçalo	2	22/08/2016 14:32:18	24/08/2016 07:15:00	16,71	Portão do Rosa	33,42		CALAMIDADE PUBLICA
0005595905	Itaboraí	1	22/08/2016 14:34:00	22/08/2016 21:28:00	6,90	Venda das Pedras	6,90		CALAMIDADE PUBLICA
0005595879	Maricá	1	22/08/2016 14:35:08	23/08/2016 17:14:00	26,65	Maricá	26,65	DIA CRITICO INTERNO INT	
0005595921	Araruama	1	22/08/2016 14:37:13	24/08/2016 15:59:00	49,36	Entroncamento Arar	49,36		CALAMIDADE PUBLICA
0005595951	Maricá	1	22/08/2016 14:42:03	23/08/2016 19:30:00	28,80	Maricá	28,80	DIA CRITICO INTERNO INT	
0005598063	Cabo Frio	1	22/08/2016 14:45:01	24/08/2016 13:41:00	46,93	Porto do Carro	46,93	DIA CRITICO INTERNO INT	
0005596049	Itaboraí	1	22/08/2016 14:45:29	23/08/2016 02:15:00	11,49	Venda das Pedras	11,49		CALAMIDADE PUBLICA
0005596051	São Gonçalo	3	22/08/2016 14:45:47	23/08/2016 10:24:00	19,64	Arsenal	58,91		CALAMIDADE PUBLICA
0005596027	Macaé	50	22/08/2016 14:48:23	22/08/2016 17:59:00	3,18	Imboassica	158,85	DIA CRITICO INTERNO INT	
0005596077	São Gonçalo	95	22/08/2016 14:50:48	22/08/2016 18:20:51	3,50	Galo Branco	332,58		CALAMIDADE PUBLICA
0005596079	Cabo Frio	304	22/08/2016 14:50:55	23/08/2016 02:55:00	12,07	Tamoios	3.668,69		CALAMIDADE PUBLICA
0005596089	Macaé	2	22/08/2016 14:51:33	22/08/2016 16:53:00	2,02	Macaé	4,05	DIA CRITICO INTERNO INT	
0005596143	Bom Jardim	105	22/08/2016 14:54:50	22/08/2016 23:15:00	8,34	Barra Alegre	875,29		CALAMIDADE PUBLICA
0005596115	Niterói	50	22/08/2016 14:56:42	23/08/2016 01:55:00	10,97	Zona Sul	548,58		CALAMIDADE PUBLICA
0005596113	Maricá	61	22/08/2016 14:56:55	23/08/2016 15:15:57	24,32	Inoã	1.483,35	DIA CRITICO INTERNO INT	
0005596159	São Gonçalo	1	22/08/2016 14:57:59	22/08/2016 21:10:00	6,20	Alcântara	6,20		CALAMIDADE PUBLICA
0005596163	Cabo Frio	2	22/08/2016 14:58:04	22/08/2016 18:16:00	3,30	Porto do Carro	6,60	DIA CRITICO INTERNO INT	
0005596211	Santo Antônio de F	1	22/08/2016 14:59:00	22/08/2016 17:33:00	2,57	Santo Antônio de Pá	2,57		CALAMIDADE PUBLICA
0005596191	Cabo Frio	2	22/08/2016 15:03:17	22/08/2016 18:05:00	3,03	Porto do Carro	6,06	DIA CRITICO INTERNO INT	
0005590547	Araruama	1	22/08/2016 15:03:30	24/08/2016 12:50:00	45,77	Entroncamento Arar	45,78		CALAMIDADE PUBLICA
0005596239	Niterói	1	22/08/2016 15:04:33	23/08/2016 15:16:00	24,19	Piratininga	24,19	DIA CRITICO INTERNO INT	
0005596255	São Pedro da Aldeia	1	22/08/2016 15:07:26	22/08/2016 17:06:00	1,98	São Pedro da Aldeia	1,98		CALAMIDADE PUBLICA
0005596293	Maricá	1	22/08/2016 15:08:49	23/08/2016 12:06:00	20,95	Inoã	20,95	DIA CRITICO INTERNO INT	
0005596295	Arraial do Cabo	1	22/08/2016 15:09:11	22/08/2016 16:19:00	1,16	Arraial do Cabo	1,16	DIA CRITICO INTERNO INT	
0005596333	São Gonçalo	2	22/08/2016 15:13:54	22/08/2016 18:52:00	3,64	Neves	7,27		CALAMIDADE PUBLICA
0005596343	São Gonçalo	79	22/08/2016 15:15:36	22/08/2016 19:39:39	4,40	Galo Branco	347,67		CALAMIDADE PUBLICA
0005596347	Cabo Frio	3	22/08/2016 15:16:02	24/08/2016 09:10:00	41,90	Porto do Carro	125,70	DIA CRITICO INTERNO INT	
0005596349	Araruama	1	22/08/2016 15:16:08	24/08/2016 09:49:00	42,55	Entroncamento Arar	42,55		CALAMIDADE PUBLICA

Código das Incidências:	Municípios	QTD Clientes	Hora Inicio	Hora Fim	Duração	Conjuntos	Σ CHI	Dia Critico	CHI
0005596351	Macaé	1	22/08/2016 15:16:17	23/08/2016 09:47:00	18,51	Imboassica	18,51	DIA CRITICO INTERNO INT	
0005605065	Niterói	1	22/08/2016 15:18:55	24/08/2016 10:33:00	43,23	Piratininga	43,23	DIA CRITICO INTERNO INT	
0005596411	São Pedro da Aldeia	2	22/08/2016 15:19:38	22/08/2016 18:47:00	3,46	Porto do Carro	6,91	DIA CRITICO INTERNO INT	
0005596413	Macaé	1	22/08/2016 15:20:11	23/08/2016 14:52:00	23,53	Nossa Senhora da Aj	23,53		CALAMIDADE PUBLICA
0005596387	Saquarema	1	22/08/2016 15:20:27	22/08/2016 17:46:00	2,43	Bacaxá	2,43	DIA CRITICO INTERNO INT	
0005598673	Saquarema	31	22/08/2016 15:22:39	23/08/2016 14:40:00	23,29	Bacaxá	721,96	DIA CRITICO INTERNO INT	
0005596403	Cantagalo	1	22/08/2016 15:23:14	22/08/2016 18:59:00	3,60	Val de Palmas	3,60		CALAMIDADE PUBLICA
0005596447	Arraial do Cabo	48	22/08/2016 15:23:57	24/08/2016 15:08:00	47,73	Arraial do Cabo	2.291,24	DIA CRITICO INTERNO INT	
0005596491	Maricá	1	22/08/2016 15:25:08	23/08/2016 12:16:00	20,85	Inoã	20,85	DIA CRITICO INTERNO INT	
0005596507	Rio Bonito	1	22/08/2016 15:28:28	22/08/2016 16:53:00	1,41	Rio Bonito	1,41		CALAMIDADE PUBLICA
0005596473	Macaé	37	22/08/2016 15:32:38	22/08/2016 22:48:00	7,26	Nossa Senhora da Aj	268,48		CALAMIDADE PUBLICA
0005596479	Conceição de Macab	2	22/08/2016 15:34:06	22/08/2016 18:01:00	2,45	Conceição de Macab	4,90		CALAMIDADE PUBLICA
0005596545	Bom Jardim	1	22/08/2016 15:34:19	22/08/2016 17:55:00	2,34	Bom Jardim	2,34		CALAMIDADE PUBLICA
0005582881	São Pedro da Aldeia	98	22/08/2016 15:38:22	23/08/2016 00:00:00	8,36	Porto do Carro	819,33	DIA CRITICO INTERNO INT	
0005596555	Casimiro de Abreu	1	22/08/2016 15:39:14	23/08/2016 13:45:00	22,10	Silva Jardim	22,10		CALAMIDADE PUBLICA
0005596563	Araruama	1	22/08/2016 15:42:32	23/08/2016 17:30:00	25,79	Iguaba	25,79		CALAMIDADE PUBLICA
0005596615	Itaboraí	4	22/08/2016 15:43:52	23/08/2016 06:13:00	14,49	Venda das Pedras	57,94		CALAMIDADE PUBLICA
0005597059	Armação dos Búzios	1	22/08/2016 15:44:27	24/08/2016 07:04:00	39,33	Búzios	39,33		CALAMIDADE PUBLICA
0005596689	São Gonçalo	1	22/08/2016 15:47:27	22/08/2016 19:24:00	3,61	Arsenal	3,61		CALAMIDADE PUBLICA
0005596691	São Pedro da Aldeia	1	22/08/2016 15:47:28	22/08/2016 19:00:00	3,21	São Pedro da Aldeia	3,21		CALAMIDADE PUBLICA
0005596683	Cabo Frio	1	22/08/2016 15:49:11	23/08/2016 22:28:00	30,65	Porto do Carro	30,65	DIA CRITICO INTERNO INT	
0005596701	São Pedro da Aldeia	1	22/08/2016 15:51:06	22/08/2016 19:16:00	3,41	Porto do Carro	3,42	DIA CRITICO INTERNO INT	
0005596857	Armação dos Búzios	1	22/08/2016 16:04:00	23/08/2016 13:53:00	21,82	Búzios	21,82		CALAMIDADE PUBLICA
0005596849	Saquarema	2	22/08/2016 16:04:24	25/08/2016 06:14:00	62,16	Bacaxá	124,32	DIA CRITICO INTERNO INT	
0005596833	Arraial do Cabo	1	22/08/2016 16:07:12	22/08/2016 18:18:00	2,18	Arraial do Cabo	2,18	DIA CRITICO INTERNO INT	
0005596841	Itaboraí	47	22/08/2016 16:08:10	23/08/2016 11:29:00	19,35	Venda das Pedras	144,31		CALAMIDADE PUBLICA
0005596843	São Pedro da Aldeia	1	22/08/2016 16:08:15	24/08/2016 08:30:00	40,36	Porto do Carro	40,36	DIA CRITICO INTERNO INT	
0005596895	São Pedro da Aldeia	1	22/08/2016 16:10:22	24/08/2016 15:21:00	47,18	São Pedro da Aldeia	47,18		CALAMIDADE PUBLICA
0005596901	São Pedro da Aldeia	231	22/08/2016 16:10:43	23/08/2016 02:52:00	10,69	Porto do Carro	2.468,94	DIA CRITICO INTERNO INT	
0005596927	Rio das Ostras	1	22/08/2016 16:10:55	23/08/2016 19:57:00	27,77	Vila Verde	27,77	DIA CRITICO INTERNO INT	
0005596933	São Gonçalo	1	22/08/2016 16:11:07	22/08/2016 22:15:00	6,06	Arsenal	6,06		CALAMIDADE PUBLICA
0005596969	Maricá	2	22/08/2016 16:13:00	24/08/2016 10:21:00	42,13	Maricá	84,27	DIA CRITICO INTERNO INT	
0005600031	Araruama	1	22/08/2016 16:13:43	23/08/2016 10:14:00	18,00	Entroncamento Arar	18,00		CALAMIDADE PUBLICA
0005596925	Cabo Frio	1	22/08/2016 16:16:45	23/08/2016 16:16:00	23,99	Tamoios	23,99		CALAMIDADE PUBLICA
0005600023	Araruama	39	22/08/2016 16:16:56	23/08/2016 09:58:00	17,68	Entroncamento Arar	689,69		CALAMIDADE PUBLICA
0005608705	Araruama	1	22/08/2016 16:17:10	24/08/2016 13:05:00	44,80	Araruama	44,80		CALAMIDADE PUBLICA
0005597019	Rio das Ostras	1	22/08/2016 16:18:15	22/08/2016 17:40:00	1,36	Rio das Ostras	1,36		CALAMIDADE PUBLICA
0005596997	Macaé	30	22/08/2016 16:19:15	23/08/2016 10:49:00	18,50	Nossa Senhora da Aj	554,88		CALAMIDADE PUBLICA
0005597003	São Gonçalo	1	22/08/2016 16:20:00	22/08/2016 23:30:00	7,17	Portão do Rosa	7,17		CALAMIDADE PUBLICA
0005597005	Araruama	1	22/08/2016 16:20:19	23/08/2016 19:38:00	27,29	Araruama	27,29		CALAMIDADE PUBLICA
0005597029	Saquarema	2	22/08/2016 16:21:28	23/08/2016 20:16:00	27,91	Bacaxá	55,82	DIA CRITICO INTERNO INT	
0005597083	Maricá	43	22/08/2016 16:27:25	23/08/2016 13:10:00	20,71	Inoã	890,52	DIA CRITICO INTERNO INT	
0005597105	Rio das Ostras	2	22/08/2016 16:29:39	23/08/2016 09:47:00	17,29	Rio das Ostras	34,58		CALAMIDADE PUBLICA
0005597111	Maricá	2	22/08/2016 16:30:29	23/08/2016 15:39:00	23,14	Maricá	46,28	DIA CRITICO INTERNO INT	
0005597141	Niterói	42	22/08/2016 16:31:47	22/08/2016 22:13:00	5,69	Zona Sul	56,14		CALAMIDADE PUBLICA
0005597177	Rio das Ostras	2	22/08/2016 16:34:54	23/08/2016 17:32:00	24,95	Rio das Ostras	49,90		CALAMIDADE PUBLICA
0005599609	Araruama	1	22/08/2016 16:37:31	25/08/2016 10:10:00	65,54	Araruama	65,54		CALAMIDADE PUBLICA
0005597225	São Pedro da Aldeia	2	22/08/2016 16:39:43	23/08/2016 10:05:00	17,42	Porto do Carro	34,84	DIA CRITICO INTERNO INT	
0005597229	Saquarema	1	22/08/2016 16:39:56	25/08/2016 14:08:00	69,47	Bacaxá	69,47	DIA CRITICO INTERNO INT	

Código das Incidências:	Municípios	QTD Clientes	Hora Inicio	Hora Fim	Duração	Conjuntos	Σ CHI	Dia Critico	CHI
0005593869	Maricá	126	22/08/2016 16:43:07	23/08/2016 05:41:19	12,97	Inoã	1.634,22	DIA CRITICO INTERNO INT	
BA00195720	Saquarema	238	22/08/2016 16:43:18	22/08/2016 18:25:25	1,70	Bacaxá	405,06	DIA CRITICO INTERNO INT	
0005599953	Saquarema	171	22/08/2016 16:45:16	23/08/2016 01:15:00	8,50	Bacaxá	1.452,74	DIA CRITICO INTERNO INT	
0005597295	Niterói	19	22/08/2016 16:46:00	23/08/2016 13:24:13	20,64	Piratininga	392,10	DIA CRITICO INTERNO INT	
0005597277	Macaé	1	22/08/2016 16:46:39	23/08/2016 15:38:00	22,86	Nossa Senhora da Aj	22,86		CALAMIDADE PUBLICA
0005597279	Maricá	1	22/08/2016 16:47:44	23/08/2016 15:30:00	22,70	Inoã	22,70	DIA CRITICO INTERNO INT	
0005597281	São Gonçalo	1	22/08/2016 16:47:50	23/08/2016 10:35:00	17,79	Guaxindiba	17,79		CALAMIDADE PUBLICA
0005597315	Tanguá	13	22/08/2016 16:50:49	23/08/2016 18:42:00	25,85	Tanguá	64,82		CALAMIDADE PUBLICA
0005597343	Macaé	2	22/08/2016 16:52:49	23/08/2016 15:54:00	23,02	Nossa Senhora da Aj	46,04		CALAMIDADE PUBLICA
0005597361	São Gonçalo	1	22/08/2016 16:54:52	23/08/2016 09:39:00	16,74	Guaxindiba	16,74		CALAMIDADE PUBLICA
0005595565	Cabo Frio	217	22/08/2016 16:58:21	23/08/2016 23:19:00	30,34	Porto do Carro	6.584,68	DIA CRITICO INTERNO INT	
0005597401	Cabo Frio	66	22/08/2016 16:59:51	23/08/2016 03:13:00	10,22	Porto do Carro	674,47	DIA CRITICO INTERNO INT	
0005587255	Araruama	163	22/08/2016 17:00:00	22/08/2016 19:59:27	2,99	Entroncamento Arar	487,51		CALAMIDADE PUBLICA
0005600135	Cabo Frio	133	22/08/2016 17:05:45	23/08/2016 16:53:00	23,79	Porto do Carro	3.163,74	DIA CRITICO INTERNO INT	
0005597479	Itaboraí	14	22/08/2016 17:07:58	23/08/2016 13:40:00	20,53	Venda das Pedras	287,47		CALAMIDADE PUBLICA
0005597483	São Pedro da Aldeia	45	22/08/2016 17:11:08	22/08/2016 22:00:00	4,81	São Pedro da Aldeia	216,65		CALAMIDADE PUBLICA
0005597509	Macaé	1	22/08/2016 17:11:33	23/08/2016 18:24:00	25,21	Nossa Senhora da Aj	25,21		CALAMIDADE PUBLICA
0005597515	São Pedro da Aldeia	1	22/08/2016 17:12:07	23/08/2016 12:58:00	19,76	São Pedro da Aldeia	19,76		CALAMIDADE PUBLICA
0005597545	Saquarema	1	22/08/2016 17:14:00	23/08/2016 17:34:00	24,33	Bacaxá	24,33	DIA CRITICO INTERNO INT	
0005597541	Maricá	2	22/08/2016 17:14:30	23/08/2016 14:36:00	21,36	Maricá	42,72	DIA CRITICO INTERNO INT	
0005606007	Cabo Frio	1	22/08/2016 17:15:00	24/08/2016 14:35:00	45,33	Porto do Carro	45,33	DIA CRITICO INTERNO INT	
0005597589	Cabo Frio	2	22/08/2016 17:18:09	23/08/2016 17:51:00	24,55	Cabo Frio	49,10		CALAMIDADE PUBLICA
BA00195728	Macaé	3.643	22/08/2016 17:19:02	22/08/2016 17:27:04	0,13	Nossa Senhora da Aj	487,76		CALAMIDADE PUBLICA
0005597613	Niterói	1	22/08/2016 17:21:49	23/08/2016 14:17:00	20,92	Icaraí	20,92		CALAMIDADE PUBLICA
0005607101	São Pedro da Aldeia	1	22/08/2016 17:22:53	24/08/2016 05:45:00	36,37	São Pedro da Aldeia	36,37		CALAMIDADE PUBLICA
0005597655	Macaé	1	22/08/2016 17:23:06	22/08/2016 22:59:00	5,60	Imboassica	5,60	DIA CRITICO INTERNO INT	
0005597619	Saquarema	2	22/08/2016 17:23:21	25/08/2016 00:49:00	55,43	Bacaxá	110,86	DIA CRITICO INTERNO INT	
0005597623	Cabo Frio	1	22/08/2016 17:24:09	24/08/2016 07:26:00	38,03	Cabo Frio	38,03		CALAMIDADE PUBLICA
0005597625	Rio Bonito	1	22/08/2016 17:24:11	22/08/2016 19:33:00	2,15	Rio Bonito	2,15		CALAMIDADE PUBLICA
0005597637	Niterói	19	22/08/2016 17:26:28	23/08/2016 10:37:00	17,18	Piratininga	326,34	DIA CRITICO INTERNO INT	
0005597639	Rio das Ostras	1	22/08/2016 17:26:30	23/08/2016 21:59:51	28,56	Vila Verde	28,56	DIA CRITICO INTERNO INT	
0005597747	Cabo Frio	1	22/08/2016 17:36:51	24/08/2016 09:30:00	39,89	Porto do Carro	39,89	DIA CRITICO INTERNO INT	
0005597753	Itaboraí	1	22/08/2016 17:38:00	22/08/2016 20:26:00	2,80	Venda das Pedras	2,80		CALAMIDADE PUBLICA
0005587997	Cabo Frio	1.325	22/08/2016 17:40:03	22/08/2016 18:00:00	0,33	Porto do Carro	440,56	DIA CRITICO INTERNO INT	
0005597811	São Gonçalo	1	22/08/2016 17:41:26	23/08/2016 09:49:00	16,13	Guaxindiba	16,13		CALAMIDADE PUBLICA
0005597787	Macaé	1	22/08/2016 17:43:13	23/08/2016 11:45:00	18,03	Nossa Senhora da Aj	18,03		CALAMIDADE PUBLICA
0005597791	Arraial do Cabo	1	22/08/2016 17:43:20	23/08/2016 10:26:00	16,71	Arraial do Cabo	16,71	DIA CRITICO INTERNO INT	
0005597821	Quissama	71	22/08/2016 17:44:02	23/08/2016 20:10:00	26,43	Macaé	1.235,06	DIA CRITICO INTERNO INT	
0005597831	Macaé	4	22/08/2016 17:44:36	23/08/2016 10:39:00	16,91	Nossa Senhora da Aj	67,63		CALAMIDADE PUBLICA
0005597879	Araruama	23	22/08/2016 17:55:48	23/08/2016 09:56:00	16,00	Araruama	368,08		CALAMIDADE PUBLICA
0005597943	Maricá	1	22/08/2016 17:58:02	23/08/2016 17:30:00	23,53	Maricá	23,53	DIA CRITICO INTERNO INT	
0005597953	Rio das Ostras	1	22/08/2016 17:59:12	23/08/2016 22:40:00	28,68	Vila Verde	28,68	DIA CRITICO INTERNO INT	

EVENTO: VENDAVAL NAS REGIÕES DE NITERÓI, SÃO GONÇALO, REGIÃO DOS LAGOS E MACAÉ

Código do Evento: CHI-003-21 e 22-Ago2016 COBRADE: 1.3.2.1.4 e 1.3.2.1.5

Data Evento: 21/08/2016 e 22/08/2016

Equipamento Danificado	Importancia para Sistema
Postes	Sustentação dos circuitos
Chaves Fusíveis	Dispositivo de proteção para isolamento dos pontos de defeito
Condutores	Suprimento de energia aos clientes
Cruzetas	Sustentação de condutores
Transformadores	Sustentação de condutores

Relato Técnico sobre a Intervenção Realizada

Informações sobre Equipes:	Niterói		São Gonçalo		Lagos		Macaé		
	DIA 21	DIA 22	DIA 21	DIA 22	DIA 21	DIA 22	DIA 21	DIA 22	
Quantidade usual	15	15	42	42	31	31	14	14	turmas
Quantidade Adicional	29	29	15	15	5	39	8	25	turmas
Quantidade Total	44	44	57	57	36	70	22	39	turmas
Tempos Médios:									
Preparação	15,46	16,47	5,09	6,78	16,92	18,77	6,79	9,88	horas
Deslocamento	2,17	1,23	0,85	0,43	1,87	2,41	0,80	0,93	horas
Execução dos Reparos	2,21	1,71	1,00	1,67	2,23	2,49	1,25	0,89	horas

Principais Dificuldades Encontradas:

Muitos pontos de alagamento, impedimento de estradas e via de acesso. Em determinadas regiões, decorrente dos fortes ventos houve o tombamento de árvores nas estruturas de alimentação de média tensão, danos em ramais de ligação dos clientes, manifestações diversas e área de risco;

Em função do forte temporal acompanhados de fortes ventos impossibilitando as equipe acessar as localidades motivadas pelos alagamento;tombamentos e alagamentos;

Grande volume de arvores tombadas e postes que obstruíram os acesso impedindo o atendimento;

Grande volume de estruturas danificadas em função dos fortes ventos e pelas quedas de arvores.

MAPA

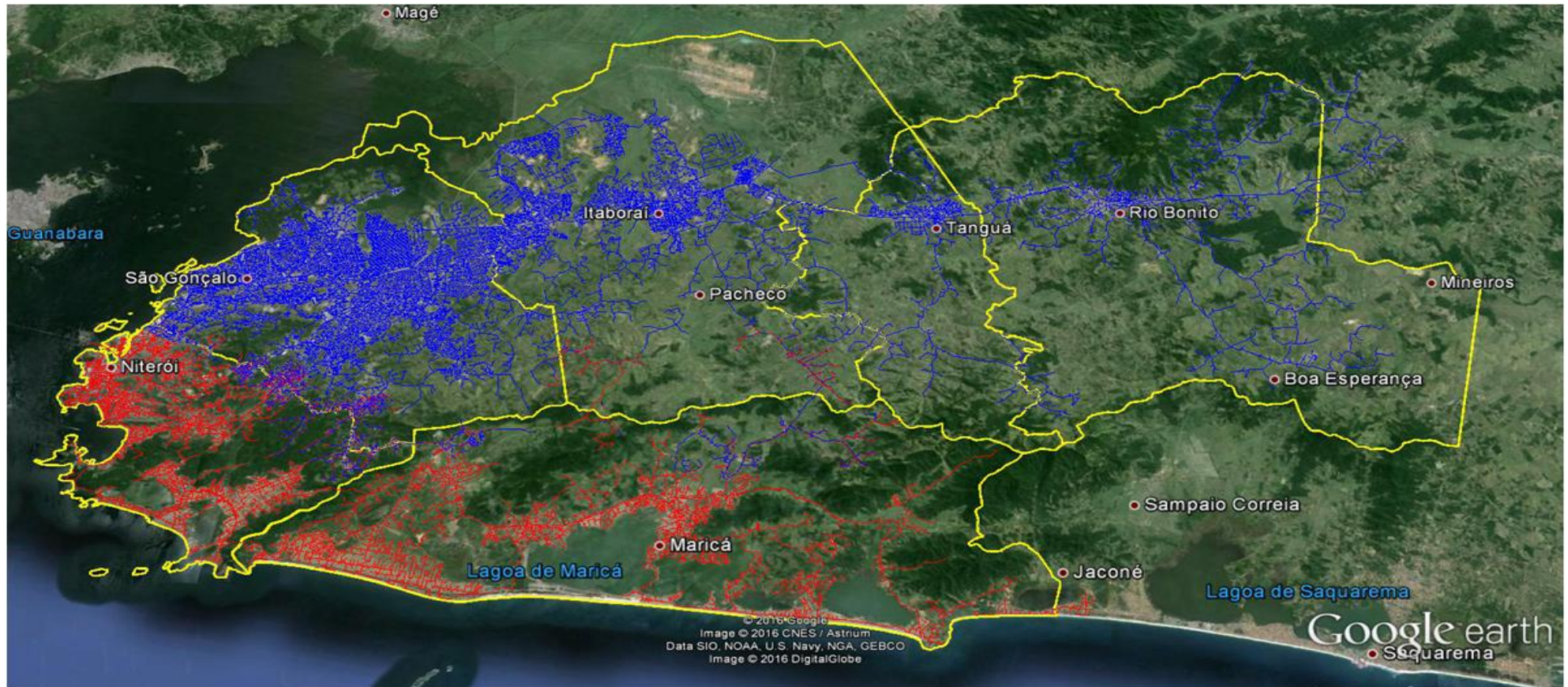



Diagrama Unifilar NITEROI



Descrição	Qtd.	Arquiteto	Arquiteto - 2ª Alteração	Proj. FASE	Projeto
Chave Controlada por Motor e Regulação	433				
Chave Controlada por Motor - Autoalimentada	213				
Chave Controlada por Motor - Autoalimentada - 220V	20				
Chave Controlada por Motor - Autoalimentada - 380V	20				
Chave Controlada por Motor - Autoalimentada - 480V	40				
Chave Controlada por Motor - Autoalimentada - 600V	40				
Chave Controlada por Motor - Autoalimentada - 720V	40				
Chave Controlada por Motor - Autoalimentada - 840V	40				
Chave Controlada por Motor - Autoalimentada - 960V	40				
Chave Controlada por Motor - Autoalimentada - 1080V	40				
Chave Controlada por Motor - Autoalimentada - 1200V	40				
Chave Controlada por Motor - Autoalimentada - 1320V	40				
Chave Controlada por Motor - Autoalimentada - 1440V	40				
Chave Controlada por Motor - Autoalimentada - 1560V	40				
Chave Controlada por Motor - Autoalimentada - 1680V	40				
Chave Controlada por Motor - Autoalimentada - 1800V	40				
Chave Controlada por Motor - Autoalimentada - 1920V	40				
Chave Controlada por Motor - Autoalimentada - 2040V	40				
Chave Controlada por Motor - Autoalimentada - 2160V	40				
Chave Controlada por Motor - Autoalimentada - 2280V	40				
Chave Controlada por Motor - Autoalimentada - 2400V	40				
Chave Controlada por Motor - Autoalimentada - 2520V	40				
Chave Controlada por Motor - Autoalimentada - 2640V	40				
Chave Controlada por Motor - Autoalimentada - 2760V	40				
Chave Controlada por Motor - Autoalimentada - 2880V	40				
Chave Controlada por Motor - Autoalimentada - 3000V	40				
Chave Controlada por Motor - Autoalimentada - 3120V	40				
Chave Controlada por Motor - Autoalimentada - 3240V	40				
Chave Controlada por Motor - Autoalimentada - 3360V	40				
Chave Controlada por Motor - Autoalimentada - 3480V	40				
Chave Controlada por Motor - Autoalimentada - 3600V	40				
Chave Controlada por Motor - Autoalimentada - 3720V	40				
Chave Controlada por Motor - Autoalimentada - 3840V	40				
Chave Controlada por Motor - Autoalimentada - 3960V	40				
Chave Controlada por Motor - Autoalimentada - 4080V	40				
Chave Controlada por Motor - Autoalimentada - 4200V	40				
Chave Controlada por Motor - Autoalimentada - 4320V	40				
Chave Controlada por Motor - Autoalimentada - 4440V	40				
Chave Controlada por Motor - Autoalimentada - 4560V	40				
Chave Controlada por Motor - Autoalimentada - 4680V	40				
Chave Controlada por Motor - Autoalimentada - 4800V	40				
Chave Controlada por Motor - Autoalimentada - 4920V	40				
Chave Controlada por Motor - Autoalimentada - 5040V	40				
Chave Controlada por Motor - Autoalimentada - 5160V	40				
Chave Controlada por Motor - Autoalimentada - 5280V	40				
Chave Controlada por Motor - Autoalimentada - 5400V	40				
Chave Controlada por Motor - Autoalimentada - 5520V	40				
Chave Controlada por Motor - Autoalimentada - 5640V	40				
Chave Controlada por Motor - Autoalimentada - 5760V	40				
Chave Controlada por Motor - Autoalimentada - 5880V	40				
Chave Controlada por Motor - Autoalimentada - 6000V	40				
Chave Controlada por Motor - Autoalimentada - 6120V	40				
Chave Controlada por Motor - Autoalimentada - 6240V	40				
Chave Controlada por Motor - Autoalimentada - 6360V	40				
Chave Controlada por Motor - Autoalimentada - 6480V	40				
Chave Controlada por Motor - Autoalimentada - 6600V	40				
Chave Controlada por Motor - Autoalimentada - 6720V	40				
Chave Controlada por Motor - Autoalimentada - 6840V	40				
Chave Controlada por Motor - Autoalimentada - 6960V	40				
Chave Controlada por Motor - Autoalimentada - 7080V	40				
Chave Controlada por Motor - Autoalimentada - 7200V	40				
Chave Controlada por Motor - Autoalimentada - 7320V	40				
Chave Controlada por Motor - Autoalimentada - 7440V	40				
Chave Controlada por Motor - Autoalimentada - 7560V	40				
Chave Controlada por Motor - Autoalimentada - 7680V	40				
Chave Controlada por Motor - Autoalimentada - 7800V	40				
Chave Controlada por Motor - Autoalimentada - 7920V	40				
Chave Controlada por Motor - Autoalimentada - 8040V	40				
Chave Controlada por Motor - Autoalimentada - 8160V	40				
Chave Controlada por Motor - Autoalimentada - 8280V	40				
Chave Controlada por Motor - Autoalimentada - 8400V	40				
Chave Controlada por Motor - Autoalimentada - 8520V	40				
Chave Controlada por Motor - Autoalimentada - 8640V	40				
Chave Controlada por Motor - Autoalimentada - 8760V	40				
Chave Controlada por Motor - Autoalimentada - 8880V	40				
Chave Controlada por Motor - Autoalimentada - 9000V	40				
Chave Controlada por Motor - Autoalimentada - 9120V	40				
Chave Controlada por Motor - Autoalimentada - 9240V	40				
Chave Controlada por Motor - Autoalimentada - 9360V	40				
Chave Controlada por Motor - Autoalimentada - 9480V	40				
Chave Controlada por Motor - Autoalimentada - 9600V	40				
Chave Controlada por Motor - Autoalimentada - 9720V	40				
Chave Controlada por Motor - Autoalimentada - 9840V	40				
Chave Controlada por Motor - Autoalimentada - 9960V	40				
Chave Controlada por Motor - Autoalimentada - 10080V	40				

ENEL ALIMENTADORES DE NITEROI

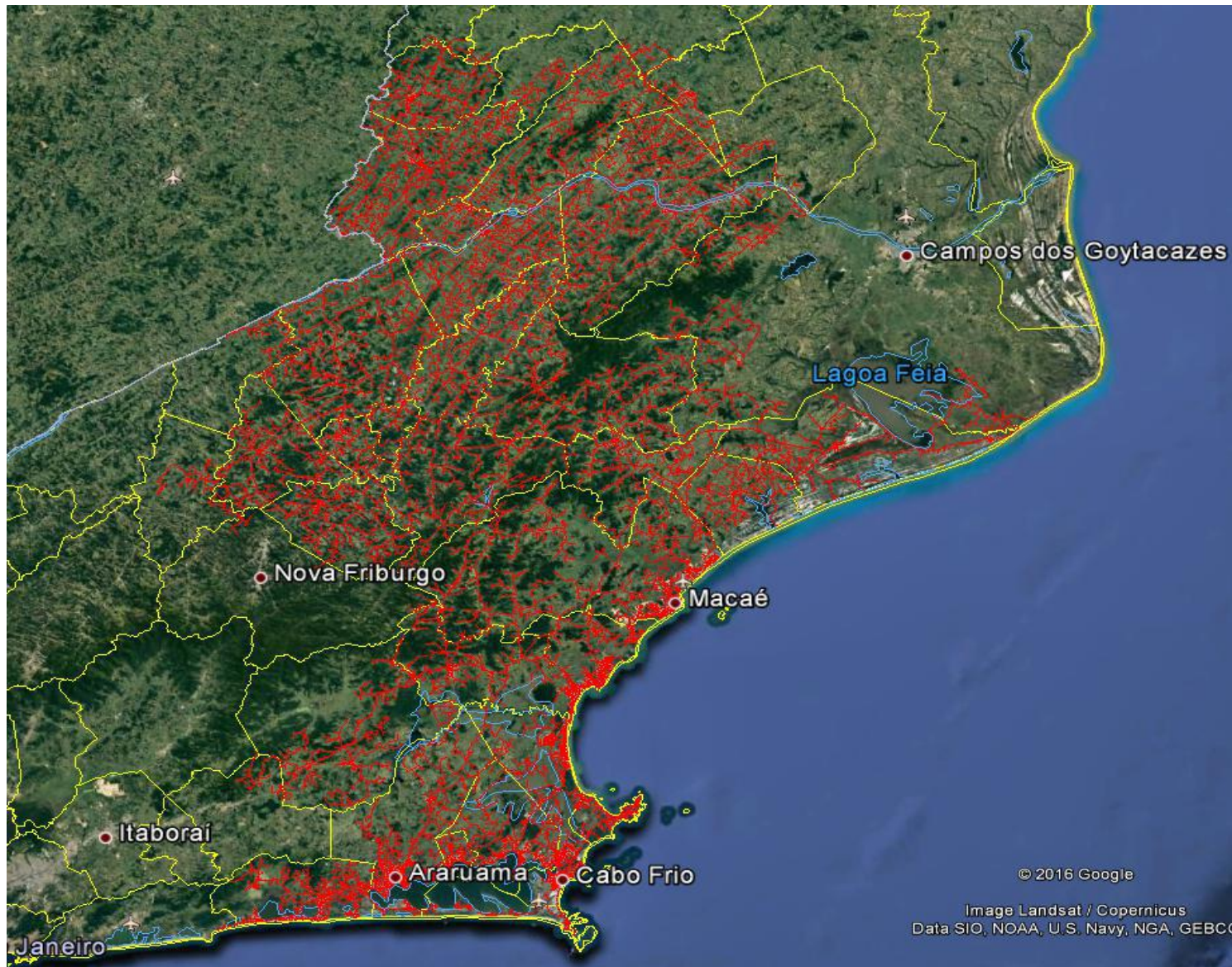
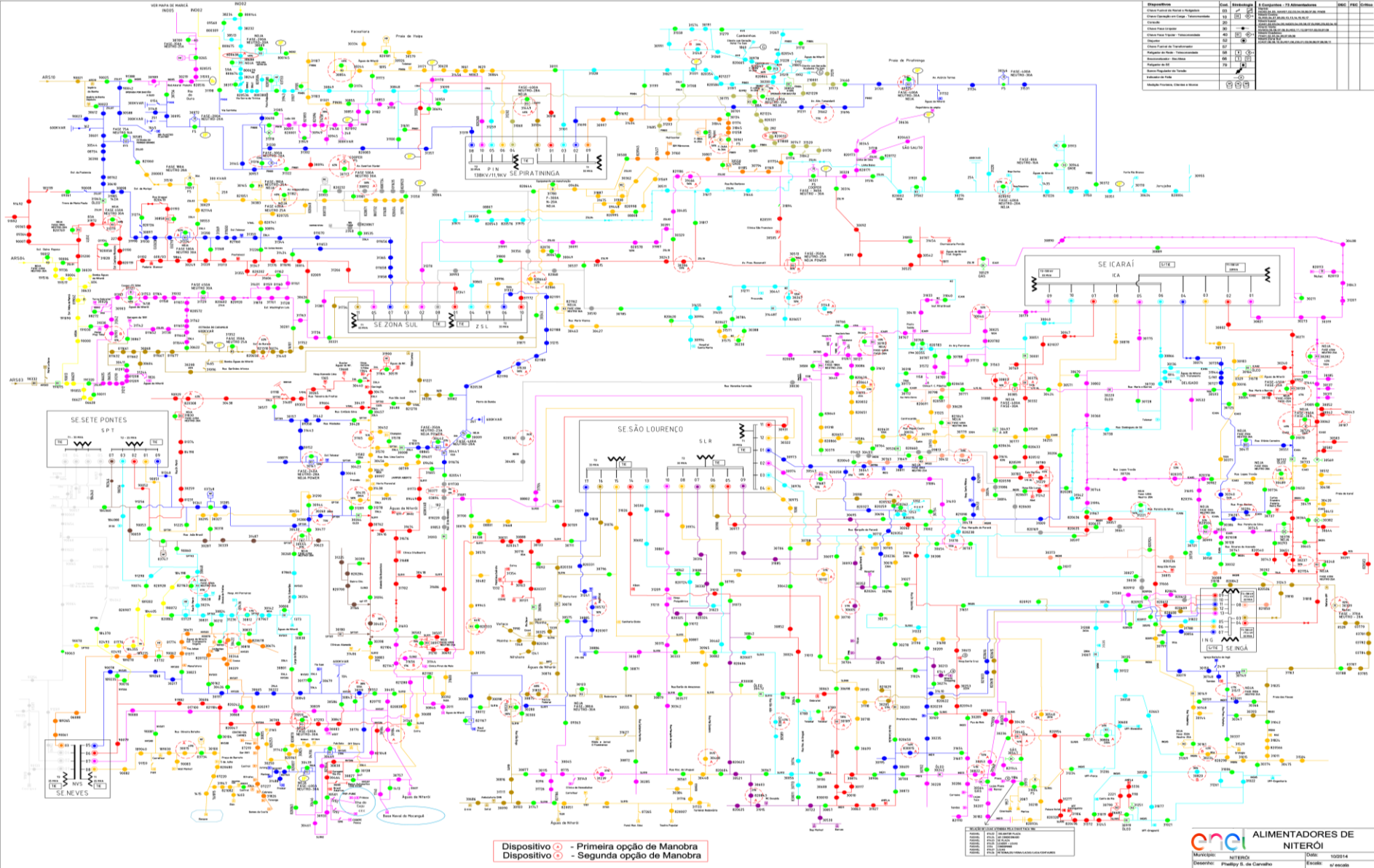
MUNICÍPIO: NITEROI, RJ DATA: 10/03/14
 EXECUÇÃO: PHILIPPO B. DE CARVALHO
 ESCALA: 1/5000

Diagrama Unifilar LAGOS

UNIFILAR - CABO FIBRO/ARARUAMA

UNIFILAR - SILVA JARDIM

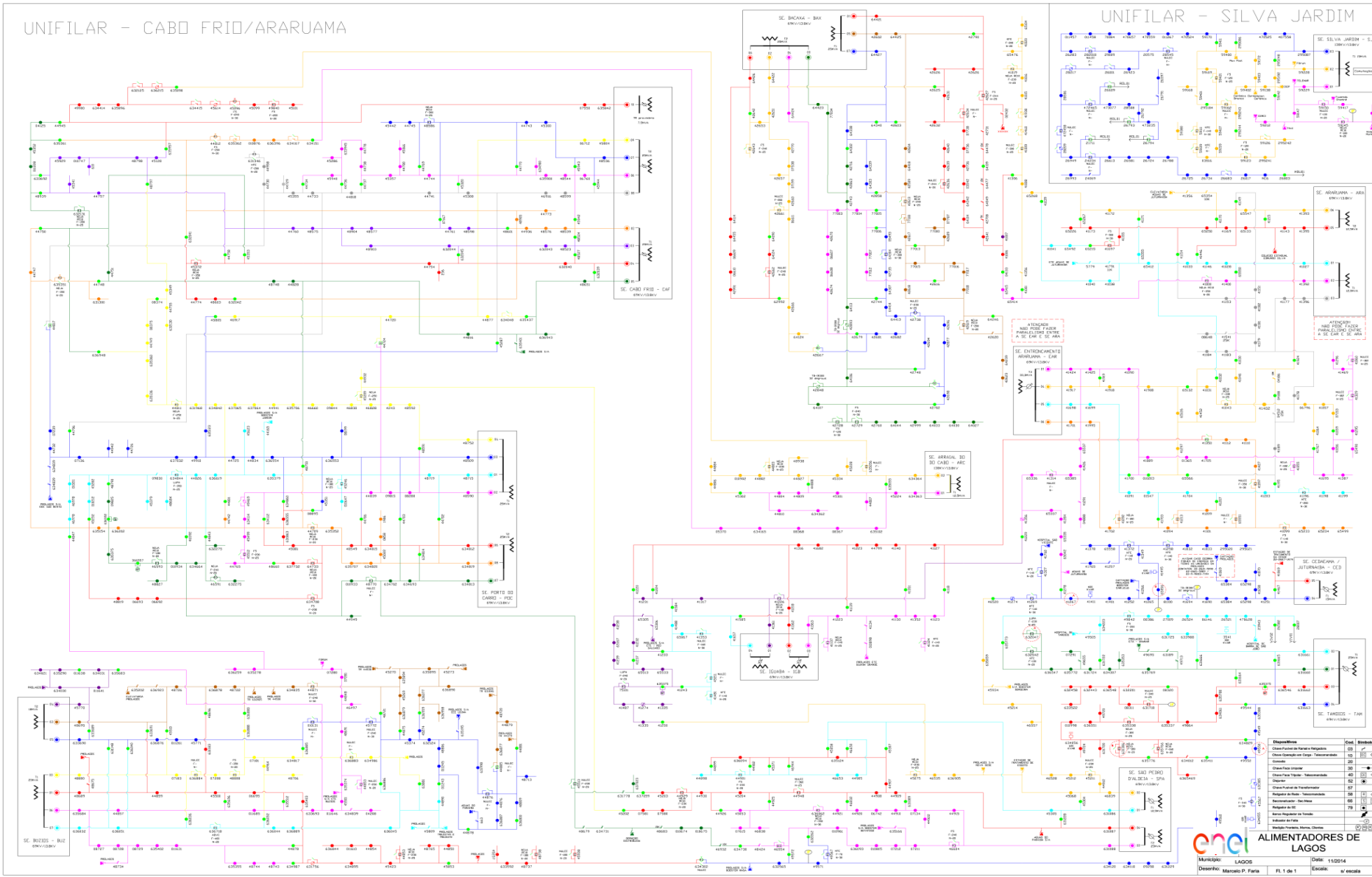

Descrição	Qtz	Emprego
Chave Fusível de Serviço e Proteção	05	01
Chave Controlada em Tempo - Temporização	26	02
Contator	01	01
Chave Para Contador	01	01
Chave Para Medidor - Temporização	02	02
Chave para Proteção Temporização	02	02
Relé para Proteção Temporização	02	02
Relé para Proteção Temporização	02	02
Relé para Proteção Temporização	02	02
Relé para Proteção Temporização	02	02
Relé para Proteção Temporização	02	02
Relé para Proteção Temporização	02	02

ALIMENTADORES DE LAGOS

Matrícula: LAGOS Data: 11/09/14
 Desenho: Marcelo P. Faria Folha: 1 de 1 Escala: 1/100

DEMAIS EVIDÊNCIAS

DADOS OPERACIONAIS NITERÓI

Nível de Contingência (Fonte: Panorama Tempo Real)

Regional	1	2	3	4	5	6	7	8	9	10	11	12	13	14	15	16	17	18	19	20	21	22	23	24	25	26	27	28	29	30	31
Centro	N	L	N	N	N	N	M	M	L	M	M	L	N	N	M	M	N	N	N	N	P	P	P	P	M	N	N	N	N	N	N

NOMECLATURA	SIGNIFICADO:
N	ESTADO DE CONTINGÊNCIA "NORMAL"
A	ESTADO DE CONTINGÊNCIA "ALERTA"
L	NÍVEL DE CONTINGÊNCIA 01 - LEVE
M	NÍVEL DE CONTINGÊNCIA 02 - MÉDIA
P	NÍVEL DE CONTINGÊNCIA 03 - PESADA
Máx	NÍVEL DE CONTINGÊNCIA 04 - MÁXIMA



Foto: divulgação/Marcello Almo



Texto: Aline Balbino

O vento soprou e muito forte na tarde desse domingo em vários pontos do Rio de Janeiro. Poucas horas depois veio a chuva e as temperaturas caíram muito rapidamente. Na manhã de ontem, em Niterói, os termômetros marcaram 17°C. Em alguns pontos os ventos alcançaram os 90km/h. Por conta da tempestade, muitos bairros de Niterói, São Gonçalo e Maricá ficaram sem energia elétrica por quase dois dias. Em Niterói foi registrada

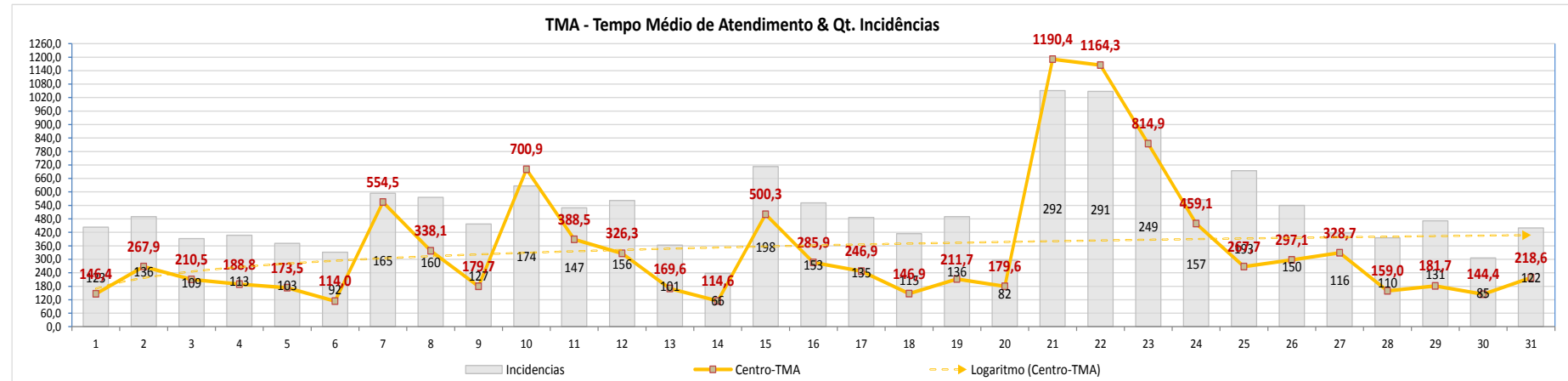
falta de luz no Centro e Icaraí. Moradores da Rua Andrade Neves, que corta os bairros do Centro, Ingá e São Domingos, ficaram sem luz até o início da tarde de ontem. Neste último bairro, os efeitos do vendaval foram bem sentidos. Moradores permaneceram sem energia até ontem e muitos tiveram que passar a noite em casa de parentes. Eles reclamam também da precariedade dos postes que, apesar de serem de concreto, têm as hastes que sustentam a fiação de madeira. Muitas estão corroídas.

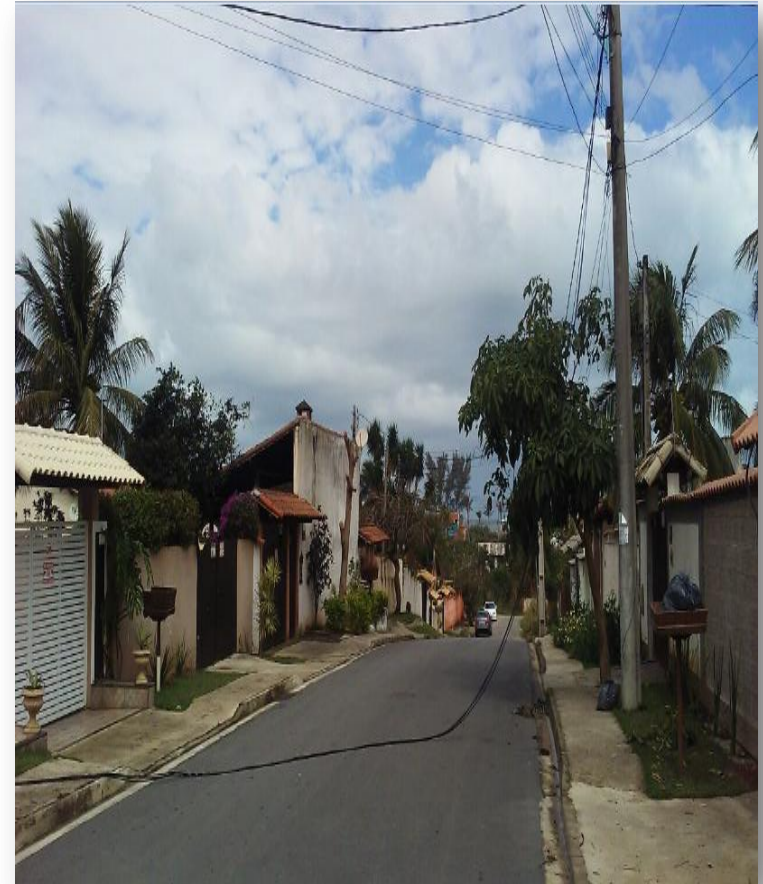



Após o vendaval que atingiu Maricá no domingo, 21, vários bairros seguem sem energia elétrica.

Através do WhatsApp LSM, moradores de Barra de Maricá, Ponte Preta Guaratiba e Cordeirinho seguem sem fornecimento. Segundo os moradores da região, uma explosão foi escutada por volta das 22 horas no bairro da Ponte Preta ocasionando o problema.

Em nota, a Ampla informou que os fortes ventos e chuvas que estão atingiram a região provocaram a queda de árvores sobre trechos da rede elétrica e afetaram o fornecimento de energia em alguns pontos. Ainda segundo a Ampla, os técnicos da empresa estão trabalhando para normalizar o fornecimento de todos os clientes o mais rápido possível.

Uma internauta criticou a Ampla pelo péssimo atendimento. “- Obrigado ampla por quase 12 horas se energia. Obrigado pela simpatia da secretaria eletrônica de vocês. Obrigada pelo serviço prestado , qualquer vento até um pombo passando perto do fio já falta luz. Obrigada pela minha televisão que estragou da outra vê e vocês falam que na região não temos problemas de queda de energia. Obrigada quando ligamos e vocês pedem para entrar na internet e também não resolve nada. Obrigada por vocês fazerem um atendimento pela internet pedindo número de cliente no qual estamos sem luz e com certeza a conta está guardada e não temos como pegar, porque pelo telefone podemos fazer com Cpf na internet não. Obrigada por tudo de merda que vocês fazem para os contribuintes”, disse a internauta.

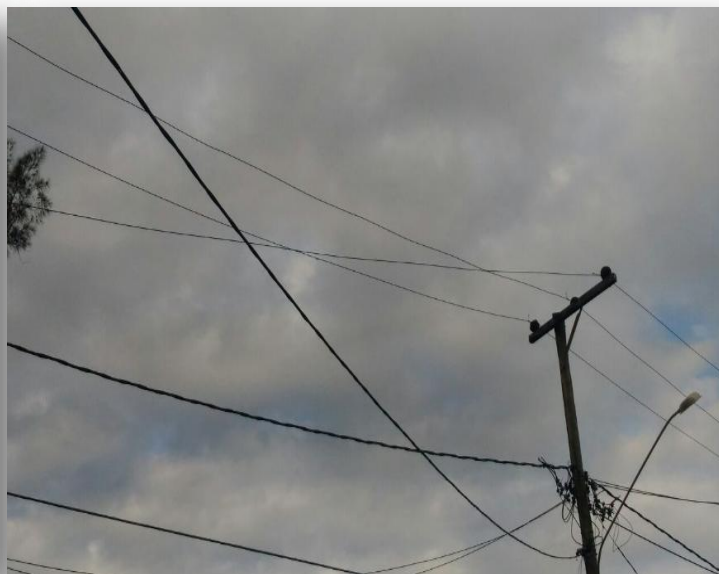

Ventos deixam vários bairros sem energia

Moradores de diversos pontos de Niterói enfrentaram falta de luz por várias horas, desde a noite de domingo, quando chuva e ventos de até 120 Km atingiram a Região Metropolitana. Ontem, o tempo

frio, com temperatura mínima de 15 graus, mudou a paisagem da cidade. Para hoje, a Defesa Civil reforça o alerta da Marinha sobre a possibilidade de ressaca, com ondas de até 3,5 metros.

CIDADES | PÁG. 3



[Clique aqui para ampliar](#)

Em São Francisco, árvore não resistiu ao vento de 120 km/h e tombou no Canal da Avenida Presidente Roosevelt. Em Itaboraí, as ondas já estouravam com força no calçadão. Para hoje é grande a possibilidade de ressaca, segundo a Marinha

"Ao longo desse período, entramos em contato com a Ampla diversas vezes e eles ficaram prometendo que o fornecimento ia ser restabelecido, depois adiavam o prazo.



Ventos de mais de 91 km/h causam transtornos em Maricá

Bairros Destaque
21 de agosto de 2016 Bairros

**LEI SECA
MARICÁ**



Problemas no 'Minha Casa, Minha Vida' de Inoã



Vento causa destruição e falta de luz. Hoje pode vir a ressaca

Defesa Civil reforça alerta da Marinha sobre possibilidade de ondas de até 3,5 metros até às 21h de hoje

Raiana Collier
raiana.collier@ofuminense.com.br

Depois das rajadas de vento de até 120 km/h que atingiram a Região Metropolitana do Estado no domingo, Niterói acordou ontem com danos visíveis em várias partes da cidade. Partes de bairros como Sapé, Fonseca, Ponta da Areia e do Centro amanheceram sem luz, depois de passar a madrugada inteira sem energia. Alguns locais chegaram a completar 24h com o problema. Segundo o aposentado Jorge Marques, de 68 anos, foi o caso da Rua Zilmar de Oliveira, em Itaipu, na Região Oceânica.

"Ao longo desse período, entramos em contato com a Ampla diversas vezes e eles ficaram prometendo que o fornecimento ia ser restabelecido, depois adiam o prazo. Minha geladeira cheia de coisa estragando, e ninguém dá uma satisfação", reclamou.

Também moradora em Itaipu, Ludmila Brandão, de 23 anos, foi outra que queixou-se da demora do restabelecimento no fornecimento da energia elétrica.

"A gente fica sem saber o que está acontecendo. Estou há horas ilhada em casa, tenho filho e passei a madrugada inteira sem luz. É uma falta de respeito, eu pago as minhas contas todas em dia, e o serviço não é prestado", apontou.



Termômetros registraram a temperatura mínima de ontem, 15 graus. Para hoje está previsto mais frio: mínima de 12 graus

A Rua Lemos Cunha, em Icaraí, também foi afetada. Sandra Costa, de 44 anos, relatou que ficou sem luz desde as 19h30 de domingo até o meio da madrugada de ontem.

"Uma frustração ainda maior foi não ter conseguido me comunicar com a companhia. O único telefone que aceitava identificação pelo CPF estava terminantemente ocupado. Ouvi gravação por mais de uma hora, com aviso de que poderia registrar a reclamação pela internet ou SMS, mas para isso precisaria

do número de identificação do cliente. Minha pergunta é a seguinte: como procurar recibos de conta se não tinha luz em casa?", reclamou.

A Ampla informou que as fortes rajadas de vento que afetaram algumas cidades da área de concessão da distribuidora na noite de domingo causaram a interrupção do fornecimento de energia principalmente em algumas áreas de Niterói, Campos, São Gonçalo, Macaé e alguns municípios da Região dos Lagos. Com a força do vento, houve queda de galhos de árvores

sobre a rede elétrica.

Na tarde de ontem, a assessoria da concessionária avisou que o serviço tinha sido normalizado para 70% dos clientes afetados e que equipes da distribuidora trabalhavam para normalizar por completo o serviço para todos os clientes.

Queda de árvore – Em São Francisco, os ventos derrubaram uma árvore no canal da Avenida Presidente Roosevelt. Pela manhã, uma equipe da Prefeitura fez a retirada da árvore e um trecho da via precisou ter o trânsito





Lei Seca Maricá

21 de agosto de 2016 · 🌐

#NOTÍCIAURGENTE #LEISECAMARICÁ

DOM 16:43 Um vendaval atinge o município de Maricá na tarde deste domingo. Alguns bairros estão sem energia elétrica. Vídeo registrado na Praia da Rua 1, em Itaipuaçu.

Como está a situação no seu bairro? Comenta aí...

Leia Mais: <http://leisecamarica.com.br/ventos-de-mais-de-91-kmh-causa.../>



<http://leisecamarica.com.br/ventos-de-mais-de-91-kmh-causam-transtornos-em-marica/>

<http://agenciabrasil.ebc.com.br/rio-2016/noticia/2016-08/chuvas-e-ventos-fortes-deixam-o-rio-em-estado-de-atencao>

<http://www.climatempo.com.br/noticia/2016/08/21/ventos-fortes-no-rio-de-janeiro-8458#>

DADOS OPERACIONAIS SÃO GONÇALO

Regional	1	2	3	4	5	6	7	8	9	10	11	12	13	14	15	16	17	18	19	20	21	22	23	24	25	26	27	28	29	30	31
S. Gonçalo	N	N	N	N	N	N	L	L	L	N	L	L	N	N	M	M	N	N	N	N	P	P	L	L	L	N	N	N	N	N	N

NOMECLATURA	SIGNIFICADO:
N	ESTADO DE CONTINGÊNCIA "NORMAL"
A	ESTADO DE CONTINGÊNCIA "ALERTA"
L	NÍVEL DE CONTINGÊNCIA 01 - LEVE
M	NÍVEL DE CONTINGÊNCIA 02 - MÉDIA
P	NÍVEL DE CONTINGÊNCIA 03 - PESADA
Máx	NÍVEL DE CONTINGÊNCIA 04 - MÁXIMA

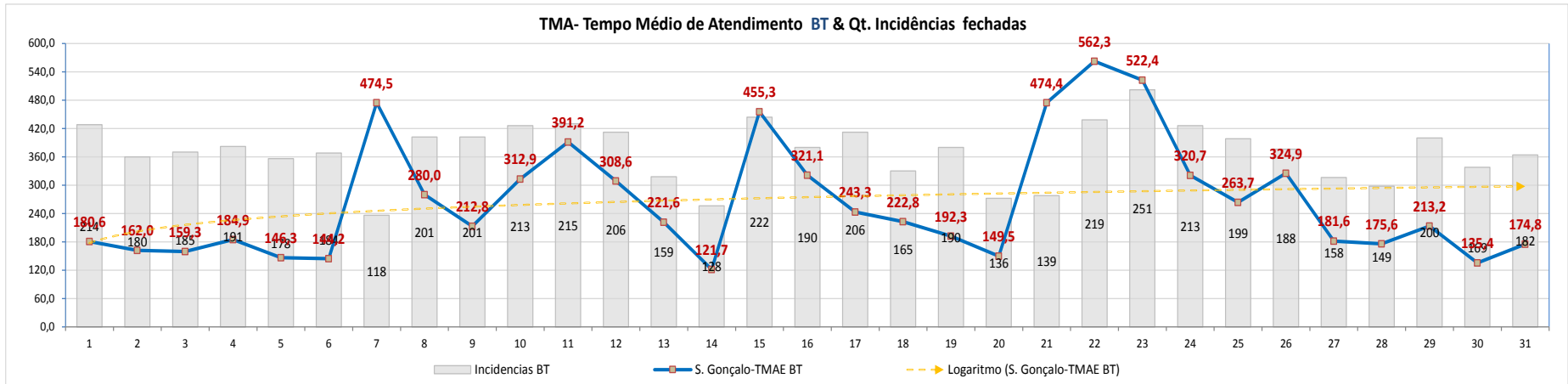



Ventos fortes derrubaram vários galhos de árvore sobre a rede.

Dificuldade de acesso à área afetada por motivos de alagamentos e barricadas.



Árvores de grande porte tombadas na rede de MT bloqueando o acesso da equipe ao local..



Um dos maiores ofensores provocado pelo vento forte são os galhos lançados na rede e árvores tombadas.

Um dos maiores



Devido a Chuva, a viatura encontrou dificuldade de acesso, ruas escorregadias



Poste tombado, devido aos fortes ventos.



DADOS OPERACIONAIS SÃO MACAÉ

Regional	1	2	3	4	5	6	7	8	9	10	11	12	13	14	15	16	17	18	19	20	21	22	23	24	25	26	27	28	29	30	31
Macaé	M	M	N	L	L	L	M	M	M	M	L	L	L	L	N	L	L	L	N	N	M	P	P	M	N	L	L	N	N	N	M

NOMECLATURA	SIGNIFICADO:
N	ESTADO DE CONTINGÊNCIA "NORMAL"
A	ESTADO DE CONTINGÊNCIA "ALERTA"
L	NÍVEL DE CONTINGÊNCIA 01 - LEVE
M	NÍVEL DE CONTINGÊNCIA 02 - MÉDIA
P	NÍVEL DE CONTINGÊNCIA 03 - PESADA
Máx	NÍVEL DE CONTINGÊNCIA 04 - MÁXIMA

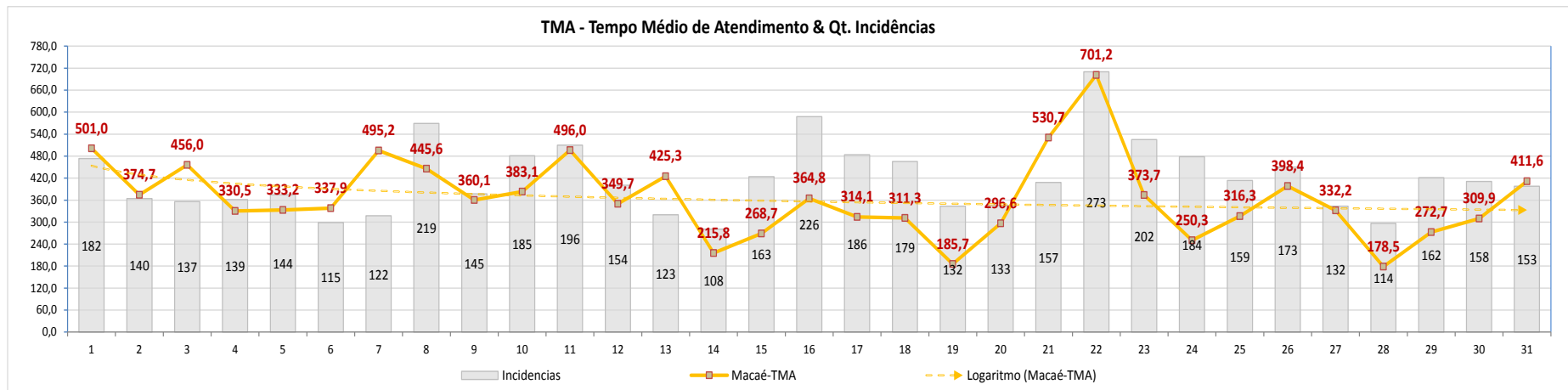

Ventos fortes atingem Campos e Macaé e afetam energia em São Fidélis

Matheus Berriel · 11 horas atrás

tweet

G+1 1



Na manhã deste domingo (21.08), o Instituto Nacional de Meteorologia (Inmet) emitiu um alerta de perigo para vendaval em várias municípios do estado do Rio de Janeiro, entre eles Campos dos Goytacazes e Macaé. O alerta levantou a possibilidade de derrubamento de árvores e destelhamentos de casas.

Apesar do clima ser tranquilo durante o dia, o vento chegou forte na parte da noite. Em Macaé, a porta de vidro de um prédio foi quebrada. Um homem ficou ferido. A cidade de São Fidélis também foi afetada pela ventania. Moradores do Centro relataram picos de energia nas últimas horas.

Ventos fortes provocam transtornos em Macaé

Ciclone extratropical causou a queda de árvores, telhas, postes e interrupção no fornecimento de energia

MARIANNA FONTES
marifontes@odebateon.com.br

O vendaval que atingiu a cidade de Macaé na noite de domingo (21) trouxe muitos transtornos e prejuízos para a população. O fenômeno é decorrente de uma frente fria acompanhada de um ciclone extra-

tróico que estava caído no meio da pista logo depois de uma curva. Um perigo", conta a moradora Maria de Fátima.

Procurada pelo jornal ODEBATE, a prefeitura informou que equipes trabalhavam durante toda a manhã de ontem (22) no recolhimento de galhos e de árvores caídos pelas vias e calçadas.

A ventania também causou danos em placas de sinalização e em telhas e janelas de algumas residências. No Lagomar parte de uma casa chegou a desabar com a força do vento. Na Favela da Linha, no Cajueiros, um poste partiu ao meio e ficou escorado na fiação.

No Terminal Cehab, no Par-

23/08/2016 - O Debate - RJ (CIDADE) - Pág: 2

➤ Poste de iluminação pública quebrado



➤ Telhado do Polo Macaé quebrado





Ventos fortes atingem Campos e Macaé e afetam energia em São Fidélis

Matheus Berriel 21 de agosto de 2016

<http://www.sfnoticias.com.br/ventos-fortes-atingem-campos-e-macae-e-afetam-energia-em-sao-fidelis>

<http://g1.globo.com/rj/regiao-dos-lagos/noticia/2016/08/ventos-de-ate-73-kmh-causam-estragos-na-regiao-dos-lagos-do-rio.html>

DADOS OPERACIONAIS LAGOS

Regional	1	2	3	4	5	6	7	8	9	10	11	12	13	14	15	16	17	18	19	20	21	22	23	24	25	26	27	28	29	30	31
Lagos	L	L	L	L	L	L	M	M	M	M	M	P	M	N	M	M	M	L	L	M	P	P	P	P	P	M	L	L	N	N	N

NOMECLATURA	SIGNIFICADO:
N	ESTADO DE CONTINGÊNCIA "NORMAL"
A	ESTADO DE CONTINGÊNCIA "ALERTA"
L	NÍVEL DE CONTINGÊNCIA 01 - LEVE
M	NÍVEL DE CONTINGÊNCIA 02 - MÉDIA
P	NÍVEL DE CONTINGÊNCIA 03 - PESADA
Máx	NÍVEL DE CONTINGÊNCIA 04 - MÁXIMA

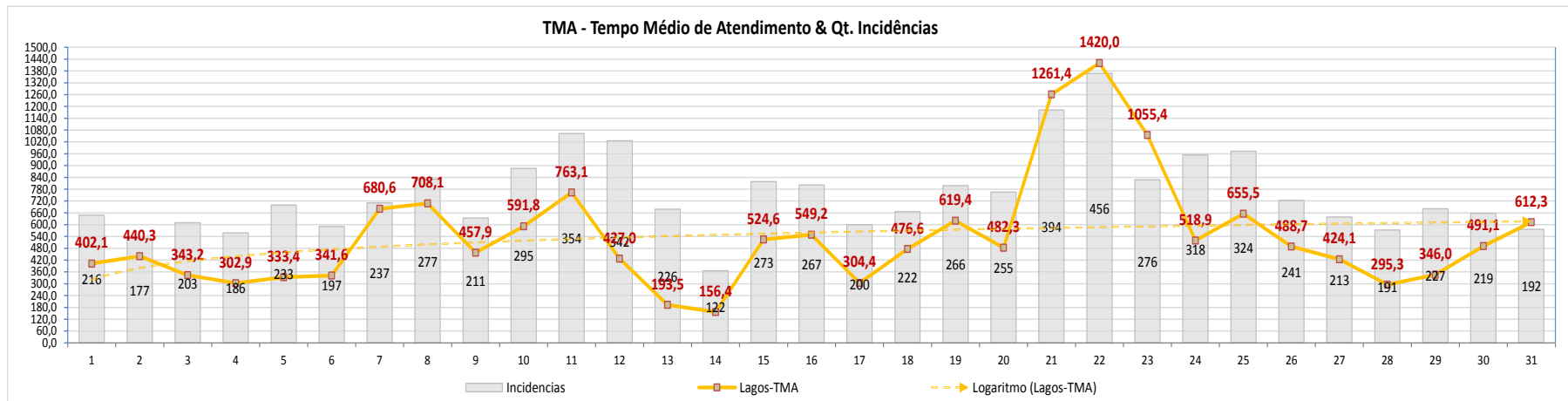

22/08/2016 11h49 - Atualizado em 22/08/2016 11h49

Ventos de até 73 km/h causam estragos na Região dos Lagos do Rio

Portão da Central de Marcação de Consultas de Cabo Frio foi danificado. Galhos de árvores foram arrancados em Armação dos Búzios.



Portão da Central de Marcação de Consultas de Cabo Frio foi arrancado (Foto: Blog do Eduander Silva)

08/08/2016 16h32 - Atualizado em 08/08/2016 16h32

Ventania neste domingo surpreende moradores da Região dos Lagos; veja

Segundo a Marinha às 13h em Cabo Frio as rajadas chegaram a 65 km/h. O vento deixou banhistas assustados e destelhou casas.

<http://g1.globo.com/rj/regiao-dos-lagos/noticia/2016/08/ventania-neste-domingo-surpreende-moradores-da-regiao-dos-lagos-veja.html>



➤ MAC08



➤ IBS03



➤ IBS03

➤ Desarme do RDO02 e RDO04 devido a letreiro de loja que caiu sobre a rede.





Bambu sobre a rede no ROL02



NSA01 - Stai proximo a MT, Rede Ampla.



QUI01 - Espaçadores soltaram, rede ficou desnivelada



CAB03 - Rede Desnivelada

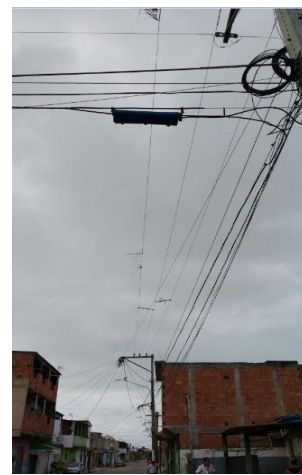

CAB03 – Estai proximo a MT, Rede Ampla.

VENDAVAL DESTELHA CASAS E DEIXA ALGUNS BAIRROS SEM ENERGIA ELÉTRICA EM RIO DAS OSTRAS

Postado por: Notícias 24 Horas in Região dos Lagos agosto 22, 2016 119 Visualizações

 O município de Rio das Ostras também foi atingido por um vendaval na noite deste domingo (21) que destelhou casas e deixou o bairro Jardim Mariléa e alguns pontos do Extensão Serramar, Nova Esperança, Palmital, Âncora e Recanto sem energia elétrica.

No bairro Enseada das Gaivotas uma residência teve o telhado arrancado por causa do vento, na [casa](#) estavam uma idosa de 76 anos e sua filha. Ninguém ficou ferido. Nós tentamos contato com a [Defesa](#) Civil de Rio das Ostras para saber se alguma emergência foi atendida na noite de hoje (21), mas não fomos respondidos.

A chegada de uma frente fria com um ciclone extratropical já provocou chuva e ventania na capital, como já vinha sendo previsto pela Climatempo desde o começo da semana. Ainda [segundo](#) o Climatempo, nos próximos dias, o centro da massa de ar polar vai passar em cima do Sudeste, provocando grande queda de temperatura no Rio de Janeiro. Todo o Estado tem uma segunda-feira de céu nublado e temperatura baixa. Na capital há possibilidade de recorde de frio. A máxima prevista é de apenas 19°C. O recorde atual é de 20,3°C no dia 08 de junho. Na terça-feira o tempo abre e por isso a temperatura cai mais entre a noite de segunda e a manhã de terça.

Fonte: Adriano Pereira/ Portal Cidade 24h.

Fonte: Diário Riostrense